巻五十七 "頂上決戦"

JUMP COMICS

ワンピース

ONE PIECE

尾田栄一郎

Eiichiro Oda

ワンピース

ONE PIECE

CHAPITRE 552 : ACE ET BARBE BLANCHE

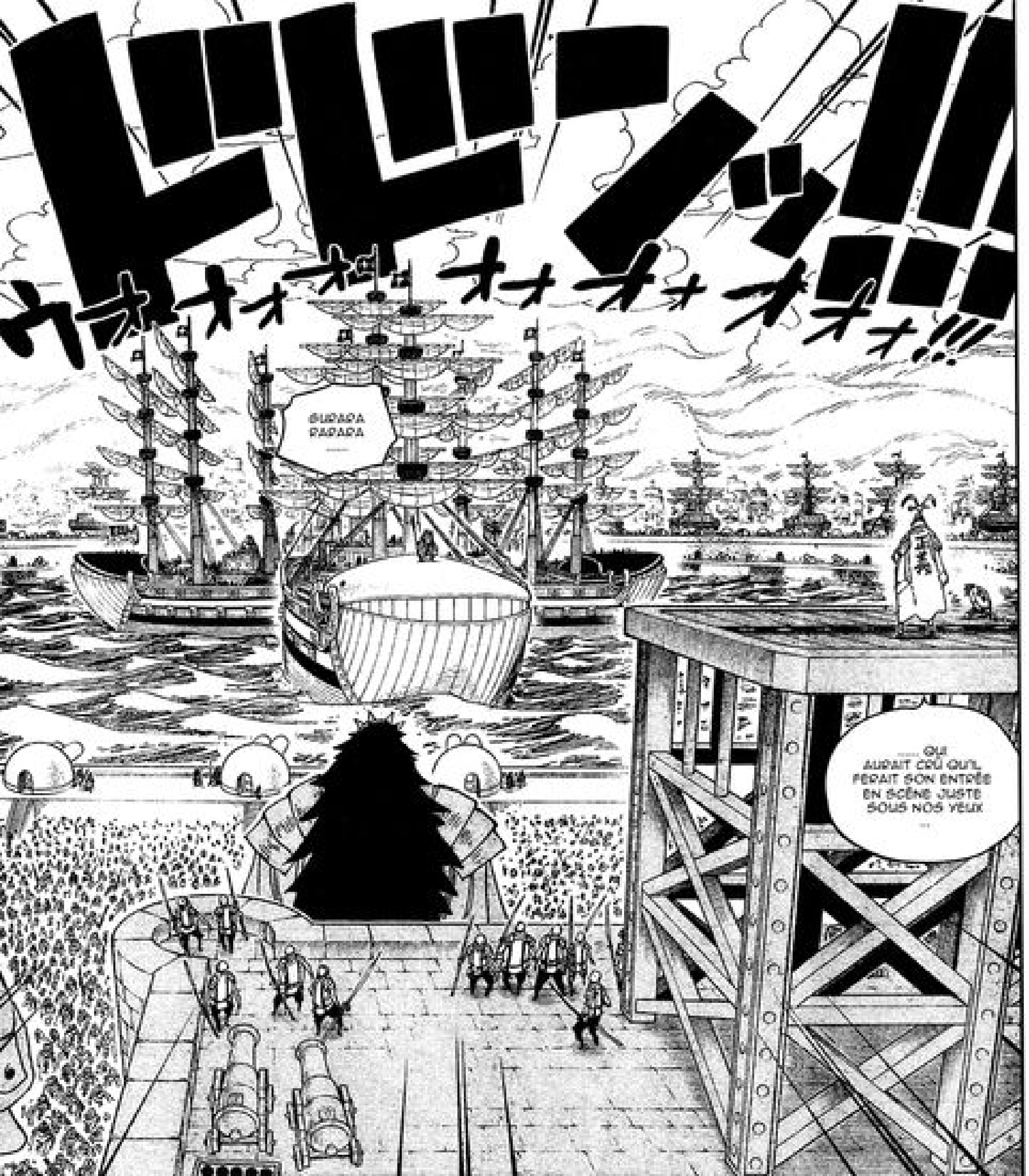

ドドドドーーーン!!!
ウオオオオオオオオオオオオオオオ!!!
GURARA RARARA ……
…… QUI AURAIT CRÛ QU'IL FERAIT SON ENTRÉE EN SCÈNE JUSTE SOUS NOS YEUX …

NOUS AVONS RÉUSSI À TRAVERSER LES PORTES !! MAIS CE QUI M'INTÉRESSE LE PLUS...
... C'EST DE SAVOIR À QUEL MOMENT VOTRE PÈRE VA SE DÉCIDER À SE MONTRER !!!
NOTRE PÈRE ?
J'AI DÛ MAL À CROIRE QUE DRAGON VA RESTER LES BRAS CROISÉS ALORS QUE SON FILS EST SUR LE POINT D'ÊTRE EXÉCUTÉ...
AH... ACE ET MOI N'AVONS PAS LE MÊME PÈRE !
C'EST GOLD ROGER LE PÈRE DE ACE !
N'EMPÊCHE, IL N'A JAMAIS EU L'OCCASION DE LE RENCONTRER. ÇA CRAINT, HEIN ?
ÇA LE MET TOUJOURS EN ROGNE QUAND ON ABORDE LE SUJET
AU FAIT... TOUT CE QUE JE VIENS DE DIRE DOIT RESTER SECRET
QUE... COMMENT ??!!
QUU UUOI ?!!

AAAA-AAGH-HHH !!
AAAA-HHH !!
ボコォォォ
……!!!

ゴゴゴゴゴゴゴ
ぐぐ……

!?
!!!

NOM DE… C'ÉTAIT QUOI CETTE EXPLOSION ?!!!
CA SENT MAUVAIS… REGARDEZ LA TAILLE DE CETTE VAGUE…!!!
ズズズ
!!?

ドォン!!!
!?

ACCROCHE-TOI, ACE…!!
J'Y VOIS RIEN… CE BROUILLARD EST RACCOMENT ÉPAIS !!
UN AUTRE ARRIVE DU CÔTÉ OPPOSÉ !!
ドドォ!!

UN… UN RAZ DE MARÉE …!!!

ミシミシ バキ!!
バキバキバキ
QUE…?!! IL A FENDU L'AIR ?!!
!!?

(* PIRATE DÉBUTANT)

FALLAIT BIEN QUE J'TE DISE MERCI.....!!
C'EST TOI QUI A SAUVÉ LA VIE DE MON PETIT FRÈRE, PAS VRAI ? IL N'ARRÊTE PAS DE PARLER DE TOI !
... IL PARAIT QUE TU M'CHERCHES ?
ALORS COMME ÇA...
HÉ... NE VAS PAS T'IMAGINER DES TRUCS !!
UN MORVEUX COMME TOI PEUT LE METTRE EN DANGER...
HÉ, MON GRAND... JE VEUX RENCONTRER L'HOMME QU'ON APPELLE BARBE BLANCHE !!
JE REFUSE QUE TU LE RENCONTRES !
ON VA FÊTER ÇA, LES GARS !!
T'ES LE FRÈRE DE LUFFY...?!! WOW...!! JE SAVAIS MÊME PAS QU'IL AVAIT UN FRÈRE...
JE VOIS... C'EST UN PLAISIR DE TE RENCONTRER ! RACONTE... IL SE PORTE BIEN AU MOINS ?
HA... HAH...
HA... HAH...
ACE... CE TYPE...!! C'EST JINBEI !!!
... MAIS JE DOIS UNE ÉNORME DETTE À CET HOMME... JE VAIS T'AFFRONTER MOI-MÊME
JE NE FAIS PEUT ÊTRE PAS PARTIE DES PIRATES DE BARBE BLANCHE...

... CA DURE DEPUIS CINQ JOURS... ET AUCUN DES DEUX NE VEUT ABANDONNER...!!

TU VAS Y RESTER SI TU CONTINUES, ACE...!!!

ALORS... C'EST LEQUEL QUI VEUT PRENDRE MA TÊTE ?

!!?

S'IL Y TIENT TELLEMENT, JE VEUX BIEN ÊTRE SON ADVERSAIRE .....!!

LES PIRATES DE BARBE BLANCHE ...!!!!

JE M'EN OCCUPE TOUT SEUL

AAAAAGHHHH !!

AHHH ...

LES GARS !!

ENJOUMOU* !!!

* FILET ARRENTO

BARREZ-VOUS, LES GARS !!!
CAPITAINE ACE !! QU'EST-CE QUE VOUS FAITES ?!
CAPITAINE !!!
ゴォォォォ
OH...? TU COMMENCES DÉJÀ À FAIRE DANS TON FROC...?
.....
LAISSE PARTIR MON ÉQUIPAGE ...!!!
ET JE TE PRO-METS QU'EN ÉCHANGE ...
... JE NE M'ENFUIRAI PAS...!!!
!!!
.....
HAAA-AAAAAAH-HHHHHH-HHHHH !!!
TU AS LA LANGUE BIEN PENDUE...
ニヤリ
... POUR UN SALE MORVEUX ...

... ET SÉVIS À TRAVERS LES OCÉANS JUSQU'À SATIÉTÉ .....!!!
SI TU AS TOUJOURS LE COURAGE DE TE BATTRE, PRENDS MON NOM, ARBORE-LE FIÈREMENT SUR TON DOS ...
PETIT... CE SERAIT DU GÂCHIS SI TU DEVAIS MOURIR...
GURA-PAPA... TOUJOURS DEBOUT, HEIN ...
TE FOUS PAS DE MOI !!!
DEVIENS UN DE MES FILS !!!
ÇA VOUS GÊNE PAS ...
... DE ME RETENIR SUR CE NAVIRE SANS MÊME ME LIGOTER...?!
HUM ?
... ET ON LES A BAT-TU JUSQU'AU DERNIER. MAIS T'INQUIÈTE PAS, ILS SONT TOU-JOURS EN VIE
ET SONT TOUS À BORD DE CE NAVIRE ...
TON ÉQUI-PAGE EST DE-VENU POUR TE RÉCUPÉRER ...
PUISQUE TU COMPTES REJOINDRE NO-TRE ÉQUIPAGE, AUTANT COM-MENCER À BIEN S'ENTENDRE
JE M'APPELLE SATCH, COMMAN-DANT DE LA QUA-TRIÈME DIVISION
LA FERME !!
AH, C'EST VRAI. J'VAIS TE RACONTER CE QUI S'EST PASSÉ APRÈS QUE TU TE SOIS ÉVANOUI
HAHAHAH... ARRÊTE DE FAIRE TON GRINCHEUX

ぐがっ〜〜〜…
ギラ!!
……
パチ…
ガシャン!!
AHH !
!!!
WOOOOAH... À QUOI TU JOUES, SON SANG ?!
C'EST QUOI CES CONNERIES !! ON EST EN PLEIN MILIEU DE LA NUIT !
!!
ぐごー…
ガシャン!!
ドボン!!
!!
……
OI !! UN HOMME À LA MER !! QUE QUELQU'UN AILLE LUI DONNER UN COUP DE MAIN !!!

C'EST TOUS LES JOURS PAREIL... JAMAIS VU UN GARS AUSSI TÊTU...
ÇA DOIT BIEN FAIRE LA CENTIÈME TENTATIVE, HEIN ?
OUAIS, J'CROIS QUE C'EST ÇA
PARCE QU'IL NOUS APPELLE "MES FILS"
TU SAIS, LE MONDE N'AIME VRAIMENT PAS CE QUE NOUS SOMMES...
POURQUOI VOUS L'APPELEZ TOUS...
..."PÈRE", HEIN...?
... SOIT TU RESTES ET TU ARBORES L'EMBLÈME DE BARBE BLANCHE ...!!!
TU COMPTES CONTINUER LONGTEMPS AVEC TES CONNERIES, HEIN ? FAUT VRAIMENT QUE TU PRENNES UNE DÉCISION
ALORS SOIT TU DÉCIDES DE QUITTER CE NAVIRE ICI ET MAINTENANT...
À TON NIVEAU, TU N'AS AUCUNE CHANCE DE PRENDRE LA TÊTE DU VIEUX
MÊME SI CE N'EST QU'UN MOT ...
... MAIS CE QU'IL DIT NOUS FAIT VRAIMENT PLAISIR...

ÇA FAIT UN MOMENT QUE CETTE DIVISION EST SANS COMMANDANT
MOI ? COMMANDANT DE LA SECONDE DIVISION...?!
TU ES L'HOMME QU'IL NOUS FAUT. TOUT LE MONDE EST D'ACCORD
ENCORE UN EXPLOIT DE ACE !!
WAAAAAAAAH !!
IL A FAIT ABDIQUER LE GANG DE DOMA !!
CE TYPE EST SUPER BALÈZE À CE QU'IL PARAIT !!
LES PIRATES DE BARBE BLANCHE SE SONT PAYÉS UNE RECRUE DE CHOIX...
!!!
ZEHAHAHAH... NAN, TÉ BILE PAS POUR MOI. JE N'AI PAS CE GENRE D'AMBITIONS !!
ET TOI, TEACH ? TU ES LÀ DEPUIS BIEN PLUS LONGTEMPS QUE MOI
CE JOB EST POUR TOI, COMMANDANT ACE !
PEU IMPORTE QUI T'A MIS AU MONDE... NOUS SOMMES TOUS LES ENFANTS DE LA MER !!
TU AS DIT QUE T'AVAIS QUELQUE CHOSE D'IMPORTANT À ME DIRE... MAIS JE N'AURAIS PAS CRU QUE CE SERAIT UN TRUC AUSSI CON...
GURARARARA !!
!!!
CET HOMME ÉTAIT TON RIVAL, N'EST-CE PAS ?
POURTANT, TA PERSONNALITÉ N'A RIEN À VOIR AVEC CELLE DE ROGER...
C'ÉTAIT DONC ÇA ...
GURARARA... JE VOIS... ÇA POUR UNE SURPRISE ...
TU COMPTES ME VIRER DE TON ÉQUIPAGE ?

LÂCHEZ-MOI !!! IL FAIT PARTIE DE MA DIVISION !!!
TU NE DOIS PAS POURSUIVRE TEACH !!
LE VIEUX DIT QU'IL FAUT FAIRE EXCEPTION POUR CETTE FOIS !!!
QU'ADVIEN-DRA-T-IL DE L'ÂME DE SATCH SI JE LAISSE PARTIR SON MEURTRIER ?!!!
ACE !!! REPRENDS TES ESPRITS S'IL TE PLAÎT !!!
NE FAIS PAS ÇA !!!
IL A TUÉ SON PROPRE COMPAGNON ET DÉSERTÉ LA DIVISION !!! ALORS QUE TU LE PROTÈGES DEPUIS JE SAIS PAS COMBIEN DE DÉCENNIES...
IL A FUIT EN FOUTANT LA HONTE À TOUT L'ÉQUI-PAGE !!!
J'AI UN TRÈS MAU-VAIS PRESSEN-TIMENT AU SU-JET DE CETTE AFFAIRE...
ACE... C'EST BON POUR CETTE FOIS.....
ATTENDS !!! N'Y VAS PAS, ACE !!!
JE VAIS RÉGLER CETTE AFFAIRE !!!
... ALORS QUE LE NOM DE MON PÈRE EST EN JEU ?!
ET TU VEUX QUE JE RESTE LÀ À NE RIEN FAIRE...

VOUS M'AVIEZ POURTANT PRÉVENU... MAIS JE N'AI RIEN VOULU ENTENDRE...
LES GARS .....
PÈRE .....
!!!!!

!!!!!
POURQUOI ?! ILS VOUS SUFFISAIT JUSTE DE M'ABANDONNER !!!
C'EST ENTIÈREMENT MA FAUTE SI JE ME RETROUVE DANS CETTE SITUATION.....!!!

C'EST MOI QUI T'AI DEMANDÉ D'Y ALLER, FILS
C'EST FAUX ...
!!?

......!!?
ARRÊTE DE MENTIR ......!!!
......!!
QU'EST-CE QUE TU RACONTES, BON SANG ?!!! TU M'AS BIEN DIT DE NE PAS Y ALLER, MAIS J'AI QUAND MÊME ...
JE LUI AI DEMANDÉ DE LE POURSUIVRE, PAS VRAI, MARCO ?
OUAIS, JE L'AI TRÈS BIEN ENTENDU
ON EST DÉSOLÉ DE T'AVOIR FOUTU DANS CETTE MERDE, ACE !!
JE PENSE QUE TOUT LE MONDE EST AU COURANT, HEIN ?
ILS SAVENT TRÈS BIEN CE QUI ARRIVE ...
... AUX ENFOIRÉS QUI OSENT LEVER LA MAIN SUR UN MEMBRE DE NOTRE ÉQUIPAGE !!!
ON VA FAIRE LA PEAU À TOUS CES ENFOIRÉS QUI ONT OSÉ TE TOUCHER, ACE !!!
ENCORE UN PEU DE PATIENCE !!! ON VA VENIR TE RÉCUPÉRER !!!

EH BIEN, JE LA SENS MAL CETTE HISTOIRE
TU CROIS QUE C'EST LE MOMENT DE DIRE ÇA ?
EH BIEN, ON S'EST FAIT DE SACRÉS ENNEMIS SUR CE COUP-LÀ...
!!!
PRÉVENEZ-VOUS, QG DE LA MARINE !!!
わああ
D'OÙ VIENT CE GRONDEMENT ?!!
!!!
?!!
BIP
PEUT ÊTRE QUE NOUS AVONS L'AVANTAGE EN TERME DE PUISSANCE MILITAIRE... MAIS... NOUS NE DEVONS CERTAINEMENT PAS SOUS-ESTIMER NOTRE ADVERSAIRE !!
FINALEMENT, C'EST PEUT ÊTRE NOUS QUI ALLONS PÉRIR DANS CETTE BATAILLE... CAR CET HOMME...
UN UTILISATEUR DU GURA GURA NO MI, UN HOMME TREMBLEMENT DE TERRE !!!
EDWARD NEWGATE DIT BARBE BLANCHE ...
DÉGAGEZ... UN TSUNAMI !!
AHH-HH !
IL EST ÉNORME !!
IL ARRIVE... LE TREMBLEMENT DE TERRE SOUS-MARIN QU'IL VIENT DE PROVOQUER...
... S'EST TRANSFORMÉ EN TSUNAMI ET SE DIRIGE DROIT SUR NOUS !!!

ドン!!!
... A LE POUVOIR DE DÉTRUIRE LE MONDE !!!!
ドン!!!
EFFECTIVEMENT ...
MARINE
LA GUERRE... A DÉJÀ COMMENCÉ ...!!!
À L'ATTAQUE !!!
SUR LE FRONT OFFENSIF : UNE FLOTTE DE 47 NAVIRES TOUT DROIT VENUS DU NOUVEAU MONDE. TOUS ONT DÉCIDÉ DE COMBATTRE SOUS LA BANNIÈRE DE BARBE BLANCHE
ゴオッ!!!
SUR LE FRONT DÉFENSIF : LES DEUX GRANDES PUISSANCES DU GOUVERNEMENT... LE QUARTIER GÉNÉRAL DE LA MARINE, AINSI QUE LE CORPS DES SHICHIBUKAI.
!!!
ワァアァアァアァアァ..!!!
海軍
DANS CETTE BATAILLE, QUI GAGNE OU QUI PERD IMPORTE PEU... CE QUI EST SÛR, C'EST QUE LE MONDE EST SUR LE POINT DE CHANGER !!!!
ONE PIECE

Eiichiro ODA
One Piece Chapitre 553
Cleaneurs
Syber'.
:: Shig ::.
Prom & I-u
Trad & Check
Kecha & Obito
Editeurs
Obito
FLYING PARTY ELEPHANT
18
ONE PIECE
COME ON! KAIZOKU NABE
www.op-fr.com & www.scantrad.fr

SE GOINFRANT DE GLACES EN ÉTÉ !! DE LA MÊME SAVEUR MIELLEUSE QUE LEURS GRANDES AVENTURES !!
SAUVER ACE !! UN EMPRESSEMENT À TOUTE ALLURE DANS LA GRANDE GUERRE !! PAGES D'OUVERTURES EN COULEURS !!
CHAPITRE 553 : "BATAILLE DÉCISIVE AU SOMMET"
310
ICE
CREAM
ONE PIECE

C'EST UN TSUNAMI ~~~~~~~!!!
AAAAA~~~~~!!!
C'EST UN MONSTRE LÉGENDAIRE, À COUP SÛR !!! HÉH HÉH !
QUELLE PUISSANCE...!!!
GURARA RARARA RARA !!!

ICE AGE !!!
AOKIJI .....!!!
CET AVORTON ....!!!
海軍

パキ
パキ
OUAH
CA S'EST ARRÊTÉ .....!!!
GYAA AAAA
パリン!!
パリリン!!
パキ
ピシ!
WHOOPS
パラパラ…
パキパキ…
ドドッ!!
PARTI-SAN !!!
ドオン
パキパキ
パキパキ
ズズズズズ…
パキパキ
パキパキ
!!!
パキパキ…
!!?
パキィ…ン!!!

LES CAPITAINES SONT LÀ AUSSI !!! NE DIMINUEZ PAS LES BOMBARDEMENTS !!!!
MONTRONS LEUR NOTRE FORCE !!!
LES NAVIRES ONT ÉTÉ FIXÉS !!
LA BAIE ENTIÈRE A ÉTÉ GELÉE !!
FEU !!!
DÉTRUISEZ LE DICK !!!
IL Y A UNE BONNE BASE SOLIDE MAINTENANT
À PRÉSENT, ALLONS-Y

JE SUPPOSE QU'ON NE TRAVERSERA PAS AUSSI FACILEMENT !!!
スパパン!!
!!!
LA PASSION ÉTAIT ARRIVÉE À UN POINT OÙ ELLE ÉTAIT INSUPPORTABLE !!!
FEU !!
GUHYAHYAHYAHYAHYA !! QUELLE DÉLICATESSE DE TA PART DE GELER LA MER !!
CE SONT LES VICE-AMIRAUX !!!!
LE QG DE LA MARINE

SABREZ-LES ET JETEZ-LES DANS LA BAIE ~~~~~~
ON VOIT RAREMENT TOUS LES VICE-AMIRAUX ENSEMBLE, GAGA-GAGAGAGAGA !!
LE BUSTER CALL EST UNE CHOSE EFFRAYANTE, ÉGALEMENT !!
NE SOIS PAS IMPERTINENT, JEUNOT !
NE DEVRIEZ-VOUS PAS VOUS METTRE À L'ABRI, OTSURU-SAN !!
COULEZ CE NAVIRE !!!
ENFIN...
...CA COMMENCE !!
J'ESSUIE JUSTE D'ESTIMER... PUISQU'IL EST SI PROCHE.
LA VRAIE DIFFÉRENCE DE PUISSANCE ENTRE LUI ET MOI...
HEH HEH... TU ENTRES EN ACTION ?
JE NE TROUVERAI PAS D'ENDROIT ASSEZ SÛR.
MÊME SI JE ME RETIRAIS À L'AUTRE BOUT DE LA MER

ガキィーン!!!
LA PLUS PUISSANTE ATTAQUE DE BARBE AU MONDE !!!
IL L'A STOPPÉ !!!
DIAMOND JOZU !!!
LE CAPITAINE DE LA 3ÈME DIVISION !!!
ドン!!
WHOO OAAH ---!!!
MIHAWK !!!

WHOA !!
YASAKANI MAGATAMA
!!?
KIZARU ARRIVE !!!
TU ME PIQUES LES YEUX...
HEY, HEY...
!!!!
!!!
L'ATTAQUE DE L'AMIRAL A ÉTÉ BLOQUÉE !!!
C'EST QUOI CA !? ENVELOPPÉ DANS DES FLAMMES BLEUES...!!!
CAPITAINE DE LA PREMIÈRE DIVISION !!!
MARCO !!!
TU NE PEUX PAS T'EN PRENDRE SI SIMPLEMENT AU "SEIGNEUR", TU SAIS.
WHOOOO, LES PIRATES DE BARBE BLANCHE...
SONT VRAIMENT EFFRAYANTS ....
ONE PIECE
第553話
おわり

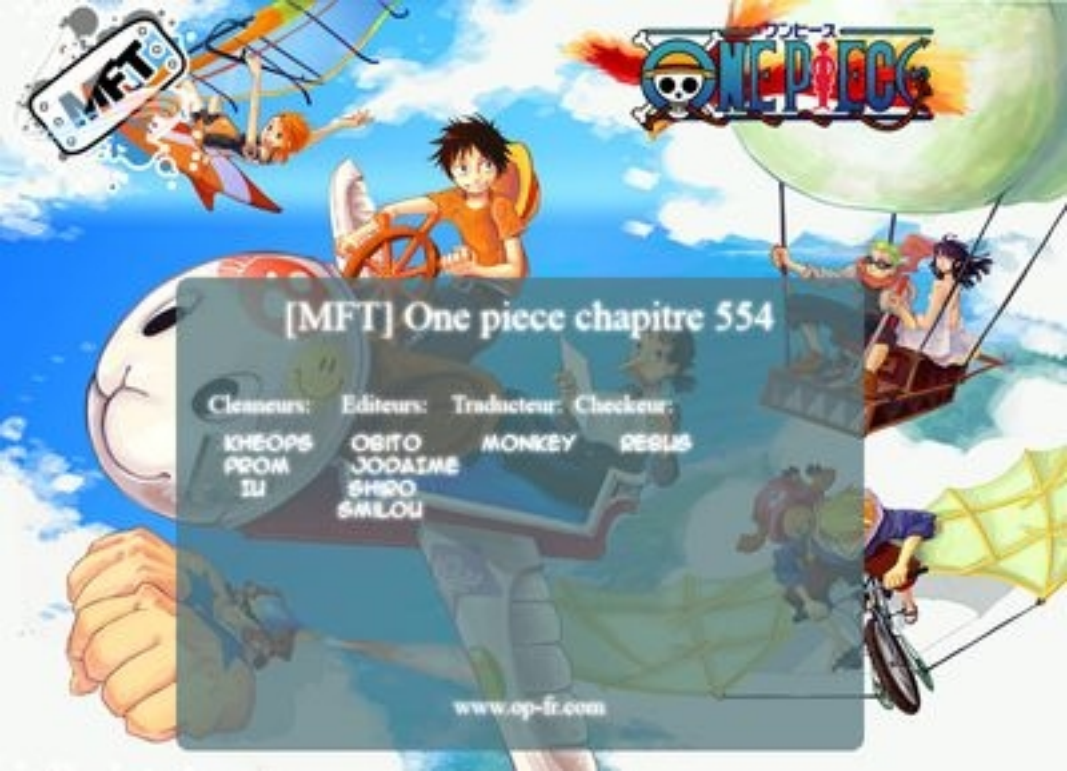
MFT
ONE PIECE
[MFT] One piece chapitre 554
Cleaneurs: Editeurs: Traducteur: Checkeur:
KHEOPS OBITO MONKEY REGUS
PROM JOOAIME
ILI SHIRO
SMILOU
www.op-fr.com

ワンピース ONE PIECE

CHAPITRE 554 : AMIRAL AKAINU

"JE SUIS PAS DE LA BOUFFE, MERDE !"
DEUXIÈME ET DERNIER VOLUME : BATAILLE ENTRE HUMAINS ET VOLATILES

QU'EST-CE QUI SE PASSE AVEC SON CORPS ?!
IL S'EST PRIS UNE ATTAQUE DIRECTE DE KIZARU-SAN ET POURTANT ...
... IL EST TOUJOURS DEBOUT.....!!!
LA RUMEUR DISAIT DONC VRAI ? IL POSSÈDE RÉELLEMENT CETTE CAPACITÉ ?!!
MARCO LE PHÉNIX !!!!
UN ZOAN DE TYPE "CRÉATURE MYTHIQUE" ...
ENCORE PLUS RARE QUE LE TYPE LOGIA !!!
PEU IMPORTE LE TYPE D'ATTAQUE QU'IL RECOIT, SES FLAMMES LE FERONT TOUJOURS REVIVRE...
VOILÀ CE DONT EST CAPABLE LE COMMANDANT DE LA PREMIÈRE DIVISION... !!!
PREMIÈRE FOIS QUE JE CROISE UN OISEAU DE TON ESPÈCE...!!
SALE MENTEUR-----
ÇA FAIT MAL TON TRUC

A VOS ORDRES !
SALE MENTEUR !
HUMM----- CA FAIT MAL----
REGARDEZ-MOI CETTE PUISSANCE DE TARÉ !!
JOZ !!
EN ARRIÈRE, VOUS AUTRES !!
LES GÉANTS VONT PASSER À L'ACTION !
UNITÉ DES GÉANTS !! FAITES ATTENTION AUX ATTAQUES AÉRIENNES !
AH !
KIZARU-SAN...

MARINE
TCH ! QUI VA PROTÉGER LA PLACE SI TOUT LE MONDE SE JOINT À LA BATAILLE ?
ボコボコッ
AKAINU-SAN !!!
ボコボコ
ゴゴゴゴゴ
わあああ
あああ
ボボボ…
バリバリバリ
MARINE
ESSAYEZ D'ARRÊTER CA !!
!!!?
UN... UN... UN ICEBERG !!!
AAAA-ARGHH-HHHHH
ET ÉNORME AVEC CA !!!
!!!

CET... CET ÉNORME ICEBERG...
ズラズラ
IL S'EST ÉVAPORÉ EN UN INSTANT !!
ヒルルルルル
ドゴォーン!!
AH !! DES PROJECTIONS VOLCANIQUES !!
DAIFUN-KA* !!!!
(* GRANDE ÉRUPTION)

ON AIME BIEN JOUER AVEC LE FEU, HEIN...
AAAAA GHHHH !!
SHRRR
FUFUFU...
REPARS ALLUMER DES BOUGIES D'ANNIVERSAIRE, GAMIN-VOLCAN
BARBE BLANCHE... ET MOI QUI VOULAIS ÉGAYER TES FUNÉRAILLES
C'EST COMME SI NOUS ASSISTIONS... À UN SPECTACLE DE FIN DU MONDE...
ON A PERDU UN NAVIRE !!
WAAAH !! IL EN ARRIVE DE PARTOUT !!

CONTINUEZ D'AVANCER !! NOUS DEVONS REJOINDRE LA TERRE FERME !!
ARRÊTEZ LES COMMANDANTS !!
MULTIPLIEZ LES TIRS !! NE FLANCHEZ SURTOUT PAS !!!
EMPÊCHEZ-LES D'AVANCER ! COULEZ LE MOBY DICK ET CAPTUREZ BARBE BLANCHE !!

IL ME LE FAUT !! IL ME FAUT SON CORPS !!
KISHISHISHI !! LE DESCENDANT DE OZ ?! ALORS COMME ÇA, IL ÉTAIT SOUS LE COMMANDEMENT DE BARBE BLANCHE !!
FUFUFU-FUFUFU
ÇA COMMENCE À DEVENIR INTÉRESSANT.....
LES SHICHIBUKAI PASSENT À L'ACTION !!!
NOUS DEVONS ROMPRE LEUR FORMATION DE COMBAT !!!
VAS-Y, LITTLE OZ JUNIOR !!
CRÉEZ UNE FAILLE DANS LEUR FORMATION !!!
ARGHH HHHHH !!!
EMPÊCHEZ-LE DE REJOINDRE LA BAIE !!
LE DESCENDANT DE OZ, LE LEADER D'UNE NATION DE BRIGANDS...
IL EST GIGANTESQUE ! ENCORE PLUS QUE N'IMPORTE QUEL GÉANT...!!!
ACE EST UN CHIC TYPE. JE NE PERMETTRAI PAS QU'IL SE FASSE TUER
ONE PIECE

www.op-fr.com
www.scantrad.fr

[MFT] One Piece chapitre 555: "Oars et son Kasa"

Cleaneurs

Luffy-kun
Kheops
:: Shig ::

Editeurs

Asukero
Obito
jODAImE
MK
Yass21

Traducteur

Monkey D.Marco

Checkeur

Rebus

ワンピース

ONE PIECE

CHAPITRE 555 : OARS ET SON KASA*

(* CHAPEAU TRADITIONNEL DE FORME CONIQUE PORTÉ PAR LES PÊCHEURS DU BOUDDHISME)

LE BULLETIN MÉTÉOROLOGIQUE DE NAMI
VOL.1 : COMMERCE SUR LA LÉGENDAIRE ÎLE CÉLESTE DE WEATHERIA

ILS ONT AMENÉ AVEC EUX UN ALLIÉ DE CHOIX...
UNGH...
IL EST INCROYABLEMENT GRAND !! MÊME LES GÉANTS N'ATTEIGNENT PAS CETTE TAILLE !!!
LEUR CIBLE EST LITTLE OARS JR !!!
L'UNITÉ DES GÉANTS ENTRE EN ACTION !!!
... TU FAIS UNE CIBLE PARFAITE POUR CES ENFOIRÉS !!!
ARRÊTE, OARS !!! AVEC TA TAILLE...
AAAAAARGHHH !!!
OUAIS, C'EST PAS FAUX...
C'EST LA PREMIÈRE FOIS...
... QUE JE DOIS LEVER LA TÊTE POUR REGARDER QUELQU'UN
ACE-KUN !!! JE SERAI BIENTÔT LÀ !!!
CONTINUEZ À TIRER !! C'EST UN HUMAIN APRÈS TOUT ! NOS BOULETS VONT BIEN FINIR PAR LE BLESSER !!!
C'EST À NOUS D'ÉLIMINER CE MONSTRE !

AAAA AAAA HH !!!
OARS NOUS A OUVERT UN CHEMIN JUSQU'À LA BAIE !!!
TOUS DERRIÈRE LUI !!!
AAAAAA GHHHHH !!!
!!?
ドゴォォン

わあああああああああ
EN-VAHISSEZ LA BAIE !!!
!!!
VICE-AMIRAL LACROIX !!!
GRAAAAA HHHHHHH HHHHH !!!
!!
C'EST PAS BON ÇA...! TOUT LE MONDE SE REPLIE !! RENFORCEZ NOS DÉFENSES À L'INTÉRIEUR DE LA BAIE !!!
PLACE
SHICHI-BUKAI
OARS
IL FAUT À TOUT PRIX LES EMPÊCHER DE REJOINDRE LA PLACE !!!
CET IMBÉCILE D'OARS EST INTENABLE. IL Y A UN FOSSÉ ENTRE JOUER LES HÉROS ET COURIR TÊTE BAISSÉE VERS LA MORT !!
PÈRE !!! JE VOUS SUPPLIE DE NE PAS M'ARRÊTER...!!! JE VEUX LE SAUVER !!!
JE VEUX SAUVER ACE-KUN AUSSI VITE QUE POSSIBLE !!
OUAIS, ON AVAIT REMARQUÉ...!!
FAITES LE MÉNAGE AUTOUR DE LUI, VOUS AUTRES !!
ON VA SOUTENIR OARS !!!
OUAIS !!!

TU DOIS ÊTRE L'IMPÉRATRICE PIRATE, PAS VRAI ?!
AGHH!! HEIN ?! LES GARS !!
NOUS SOMMES SUPPOSÉS COMBATTRE UN ADVERSAIRE AUSSI GRAND ?!!
!!?
SLAVE ARROW !!!
!!?
GAAAAAAH !!!
ぽん!
SI VOUS VOUS LAISSEZ DISTRAIRE PAR CHOS, ON VA SE FAIRE UN PLAISIR DE VOUS MASSACRER !!!
HEIN ?! MON CORPS PART EN MORCEAUX !!

PERSONNE NE POURRA DIRE QUE JE N'AI PAS TENU MA PROMESSE
... MAIS JE NE ME SOUVIENS PAS AVOIR ACCEPTÉ DE DEVENIR VOTRE ALLIÉE
J'AI ACCEPTÉ DE ME JOINDRE AU COMBAT CONTRE BARBE BLANCHE...
!!!
MARINE!
ENNEMIS OU ALLIÉS, POUR MOI, TOUS LES HOMMES SONT À METTRE DANS LE MÊME PANIER
... TOUS LES HOMMES SAUF "LUI"
.....!!
QUE... TU T'EN PRENDS MÊME AUX MEMBRES DE LA MARINE ...?!!
COMMENT ?!!
CETTE... CETTE FEMME !!!
... SUFFIT LARGEMENT À M'EXCUSER
ET MA BEAUTÉ...
ドーン!!
!!!?
PERFUME FEMUR !!!

ドォ…ン!!
URSUS SHOCK
!!?
ARGH-HHHHH
バキ バキ
OARS !!!
……
ズドォン…
ドゴォ…ン
HAH... HAH

C'EST QUOI CE TRUC ?
N'AVANCE PLUS...!!! TU N'ARRIVERAS JAMAIS À REJOINDRE LA PLACE !!!
JE ME SUIS DIT QUE COMME TU ÉTAIS PROCHE DU SOLEIL...
J'AI APPRIS À LES FABRIQUER DANS LE PAYS WANO*. ESSAYE-LE !!
AHHH ! C'EST RAFRAÎCHISSANT TON TRUC !
C'EST CE QU'ON GAGNE À VOULOIR COUDRE LA PAILLE QUAND ON EST UN HOMME PEU !!!
ACE-SAN S'Y EST REPRIS À DEUX FOIS AVANT DE LE RÉUSSIR, TU SAIS ? LES DEUX PREMIERS SONT COMPLÈTEMENT CRAMÉS !!
VISEZ OARS !!!
MMM...
CONTENT QU'IL TE PLAISE !

LA PLUIE NE ME FAIT PLUS PEUR À PRÉSENT !!
CAPITAINE OARS !! QU'EST-CE QUE VOUS FOUTEZ DEHORS ?!
C'EST GÉNIAL !
!!
OARS !!!
MERDE ! IL N'Y ARRIVERA JAMAIS AVEC SA TAILLE !!
HAH... HAH...
JE... JE VAIS AU MOINS... ÉLIMINER UN DE CES SHICHIBUKAI !!
HUM ?
GRAAAAAAHHHHHH !!
!!!

!!!?
AMU-
SANT, C'EST
TELLEMENT
AMUSANT !!!
FUFUFUFU-
FUFUFU !!!
HAA... HAA...
!
FUFUFU-
FUFUFU !!
CAPI-
TAINE !
FUFU-
FUFU-
FUFU !!
!?
JE NE DESSENS PAS DU TOUT LE FROID ♪
C'EST VRAIMENT GÉNIAL ! ♪
QU'EST-CE QUE VOUS FAITES ENCO-RE DEHORS, CAPITAINE ?
MÊME LA NEIGE NE ME FAIT PLUS PEUR...

* OMBRE DU LÉZARD À CORNES

www.op-fr.com
www.scantrad.fr

[MFT] One Piece chapitre 556: "La Justice L'emportera !!"

Cleaneurs

Luffy-kun
Kheops
:: Shig ::
IU

Editeurs

Asukero
Obito
MK
Smilou

Traducteur

Monkey D.Marco

Checkeur

Rebus

ワンピース ONE PIECE

CHAPITRE 556 : LA JUSTICE L'EMPORTERA !!

LE DÉSESPOIR DE OARS !!!
CAPITAINE OARS !!
MERDE !! CES ENFOIRÉS DE SHICHIBUKAI !!!
HAH... HAAAH ...
!!
ACE-KUN...
C'EST...
C'EST VRAIMENT GÉNIAL !!
OARS !!!
KISHISHISHI !!! C'EST CE QUE J'APPELLE...
... TUER AVEC INTELLIGENCE !!!
EH BIEN, LE MONDE EST PLEIN D'HOMMES GIGANTESQUES
OOOO OAAAA ARS !!!
KIIISHI SHISHI SHI !!!
FUFUFUFU FUFUFU...!!! JE M'EN LASSERAI JAMAIS, FUFUFUFU !!!
QU'EST-CE QU'IL Y A DE SI DRÔLE, DOFLAMINGO !!!

ズズ
VICE AMIRAL RONS !!!
MÊME UN GÉANT NE FAIT PAS SOURCILLER CET HOMME !!
OARS
TU AS BAISSÉ TA GARDE, BARBE BLANCHE.....!!!
T'AS CHOISI LE MAUVAIS MOMENT POUR TE MORFONDRE !!!
UNGH !

AVANCEZ AU-DESSUS DE OARS ! CONTINUEZ DE POUS-SER !!!

OUAA AAIIIIS !!!

BEAUCOUP DE TREMBLEMENTS DE TERRE AU-JOURD'HUI...
コォーン!!
ヒヒーン!
HÉ ! REVENEZ ICI !!
ドドド
ズズズ..

CET ENDROIT OÙ NOUS NOUS TROUVONS... EN EST LE CENTRE ! N'EST-CE PAS, COMMANDANT DE LA 13ÈME DIVISION, "WATER BUFFALO" ATOMOS !!
!!?
MAIS TOUT CA ! CE SENTIMENT DE ME TENIR AU BEAU MILIEU DE CETTE ÈRE, FUFUFU !!
FUFUFU FU !! CE QUE JE TROUVE AMUSANT ?!

!?
NE RESTEZ PAS PRÈS DE MOI, VOUS AUTRES !!!
MERDE ...!!

GAAA-AAHHH !!!
ARRÊTE, DOFLA-MINGO !!!
GUAA-AAHHH !!
UNGHHH !!

IMPOSSIBLE !! IMPOSSIBLE, IMPOSSIBLE !! J'AI TELLEMENT PEUR, JE SUIS INCAPABLE D'AGIR !! TOUS CES PUISSANTS SOLDATS...
... SONT EN TRAIN DE TOMBER LES UNS APRÈS LES AUTRES !!
ATTENDS-MOI, KOSHIRO !
GUAAAHH !!
HAH... HAAAH ...
HAH

LAISSEZ-MOI PASSER, S'IL VOUS PLAÎT...!!! JE NE VEUX PAS MOURIR !!
J'AI LES JAMBES QUI TREMBLENT DÈS QUE JE PENSE À MA FAMILLE !!! ALORS S'IL VOUS PLAÎT...
HA... HAH...
UHH !!!
REPRENEZ VOS POSITIONS !!!
キキレ!!

... ÉPARGNE-LEUR DE VIVRE DANS LA HONTE...!!!
SI TU TIENS TELLEMENT À TA FAMILLE...
A... AMIRAL AKAINU !!! MAIS QUE FAIT-IL ICI ?
!!?

LES PRÉPARATIFS POUR LE PLAN SONT TERMINÉS
AMIRAL SAKAZUKI !!
!!!
!!!
GUAAA-AHHHH !!!
COMMANDANT ATOMOS ?!
NE VOUS APPROCHEZ PAS DE MOI, LES GARS !!
CES CONCEPTS N'ONT DE CESSE DE CHANGER AU COURS DE L'HISTOIRE ...!!!
LES PIRATES SONT LE MAL ?!!
LA MARINE REPRÉSENTE LA JUSTICE ?!!

... DEVIENDRA L'UNIQUE JUSTICE !!!
PARCE QUE CELUI QUI REMPORTE CETTE GUERRE...
ウオオオオオオオ!!!
海軍
CES ENFANTS QUI N'ONT JAMAIS GOÛTÉ LA PAIX...
... ET D'AUTRES QUI N'ONT JAMAIS CONNU LA GUERRE
LES VALEURS QU'ILS DÉFENDENT SONT COMPLÈTEMENT DIFFÉRENTES !!!
ET CET ENDROIT EN EST LA FRONTIÈRE !!!
CE QUI EST BON OU MAUVAIS... SEULS CEUX QUI SE DRESSENT AU SOMMET ONT LE DROIT D'EN DÉCIDER !!!
LA JUSTICE L'EMPORTERA, VOUS DITES ?! ET COMMENT QU'ELLE VA L'EMPORTER !!!

...
.....
....
ドカッ
.....
....
.....
....
!!!
ドゴォーン!!
UN BRISE-GLACE ?!
OARS NOUS A OUVERT UNE BRÈCHE. EMPÊCHEZ-LES DE LA REFERMER !!! TOUS DANS LA BAIE !!!
TU NOUS PRÉPARES QUELQUE CHOSE, HEIN..... ?!!
GURARARA
しばらく!!
ELLE NOUS A LAVÉS...
OTSURU-SAN, NOUS ALLONS METTRE LE PLAN À EXÉCUTION
ELLE NOUS A MÊME FAIT SÉCHER...
COMMUNIQUEZ LES ORDRES À TOUTES NOS FLOTTES ET TOUS NOS HOMMES !
EXCELLENT TIMING
LA BAIE EST MAINTENANT ACCESSIBLE EN DEUX ENDROITS !!
OARS
BAY
PEU IMPORTE
ILS NOUS ENVAHISSENT DE TOUTE PART, AMIRAL EN CHEF SENGOKU !!
C'EST WHITE BAY ! LA SORCIÈRE DES GLACES !!!
CE PETIT ICEBERG N'EST RIEN POUR NOUS !!
LE STRATÈGE...
... SENGOKU LE BOUDDHA ...!!!

NON... C'EST UN PIRATE...
JE NE RESSENS AUCUNE COMPASSION POUR LUI...
QU'EST-CE QUE TU FAIS ICI, GARP ?
TU AS UN PROBLÈME AVEC NOTRE PLAN ?

PAPY...

ARRÊTE DE TAPER LUFFY, VIEUX DÉBILE !!
LES CRIMINELS N'ONT PAS DROIT À LA COMPASSION...
OUIIIIN
OUIIIIN

ÇA SUFFIT ! IL NE DEVRAIT PAS Y AVOIR DE PROBLÈMES... SI JE RESTE ICI
BIEN, ALORS ...

QUE SUIS-JE SUPPOSÉ FAIRE, HEIN...?!!
MAIS LA FAMILLE, C'EST DIFFÉRENT ...!!!

ACE ...!!!
POURQUOI TU N'AS PAS VÉCU COMME JE TE L'AI DEMANDÉ !!!

TCH... SI JE LE POUVAIS, JE L'AURAIS DÉJÀ FAIT !!!
BAPP... SI TU TENTES QUOI QUE CE SOIT DE STUPIDE, JE NE SERAI PAS TENDRE AVEC TOI, COMPRIS ?

QUAND VOUS SEREZ GRANDS, VOUS DEVIENDREZ DE GENS ÉLÉMENTS DE LA MARINE, PIGÉ !!!
PAPY .....!!!

JE SAIS.... HEIN ?
Y'A UN TRUC QUI TOMBE DU CIEL
HUM ?

MAIS... S'ILS FONT ÇA...!!!
ILS COMPTENT IGNORER L'HORAIRE ET AVANCER L'EXÉCUTION DE ACE-SAN...!!!

HÉ... HÉ... HELMEPP-SAN ! TU SAIS CE QUE SIGNIFIE LE PLAN ?!
OUAIS

TU Y ES ALLÉ TROP FORT, TU COMPRENDS !!

LA FAUTE À SON CLIN D'OEIL DE MALHEUR

NE REJETTE PAS LA FAUTE SUR MOI, CROC !!!

CA A PEU D'IMPORTANCE, ON VA TOUS MOURIR DE TOUTE FAÇON !! Y'A UN PARTERRE DE GLACE QUI NOUS ATTEND EN BAAAAAAS !!!

!?

QU'EST-CE QUE...?! Y'A UN TRUC QUI TOMBE DU CIEL !!

AAAAAAA-AAAAAH... OH, C'EST VRAI ! JE RISQUE RIEN, JE SUIS UN HOMME ÉLASTIQUE !!!

ET CA TE DÉRANGE PAS D'ÊTRE LE SEUL SURVIVANT ?! FAIS QUELQUE CHOSE, BON SANG !!!

NOOOON !!! JE VEUX PAS MOURIR COMME CA !! QUELQU'UN POUR NOUS ARRÊTER !!!

JE L'SAVAIS ! ON AURAIT JAMAIS DU T'ÉCOUTER, ENFOIRÉ DE CHAPEAU DE PAILLE !!

LA BANDE À LUFFY SE JUXTE À LA BATAILLE !!

ONE PIECE

HEIN ?

www.op-fr.com
www.scantrad.fr

[MFT] One Piece chapitre 557: "Luffy et Barbe Blanche"

Cleaneurs

T.Ice
Kheops
:: Shig ::
Toufass
Syber

Editeurs

Tyfflie
MK

Traducteur

Monkey D.Marco

Checkeur

Tyfflie & Yass

ワンピース

ONE PIECE

CHAPITRE 557 : LUFFY ET BARBE BLANCHE

C'EST QUOI CE MERDIER ?!!

ON A FAIT COMMENT POUR SE RETROUVER ICI ?!!

COMMENT TU VEUX QUE J'LE SACHE ! ON S'EST D'ABORD FAIT SURPRENDRE PAR CETTE ÉNORME VAGUE QUI NOUS A EMPORTÉ. ENSUITE...

... LA SURFACE DE L'EAU A COMMENCÉ À GELER ET LE BATEAU S'EST RETROUVÉ COINCÉ DANS LA GLACE !!

SI VOUS VOULEZ UNE RÉPONSE...

... JETEZ UN OEIL EN BAS

CE BON VIEUX BARBE BLANCHE !!

ON DIRAIT BIEN QUE LA GUERRE...

... A DÉJÀ COMMENCÉ !!!

ECOUTEZ-MOI, LES GARS ! JE VIENS D'AVOIR UNE IDÉE...

... QUI VA NOUS TIRER DE CE MAUVAIS PAS !!

ON VA PAS ABANDONNER AUSSI PRÈS DU BUT, HEIN ?

IL NE RESTE MÊME PAS 3 HEURES AVANT L'EXÉCUTION DE ACE !!!!

ON PARLE D'UN NAVIRE DE GUERRE, ESPÈCE D'IDIOT ! COMMENT TU VEUX QU'ON DÉPLACE UN TRUC AUSSI ÉNORME !!!
C'EST NOTRE SEULE CHANCE ! MAIS D'ABORD, FAUT QU'ON SORTE CE BATEAU DE LA GLACE !!!
QUOI ?! TU VEUX FAIRE GLISSER LE NAVIRE SUR CETTE VAGUE GÉANTE ?!!

OUAIS ! C'EST QUAND MÊME CAPITAINE BUGGY QUI NOUS ACCOMPAGNE ! L'HOMME QUI VA BIENTÔT RÉGNER SUR LE MONDE !!!
JE... JE ME SENS TOUT À FAIT CAPABLE DE LE FAIRE !
JE SUIS SÛR QU'ON PEUT LE FAIRE SI ON COMBINE NOS FORCES !

UNE FOIS LES PRÉPARATIFS TERMINÉS, NOUS ALLONS AVANCER L'HEURE DE L'EXÉCUTION DE ACE !
QUE...
!!?
LES PRÉPARATIFS DOIVENT ÊTRE PARFAITS
OBJECTIF TOTTZ ! MODIFIEZ VOTRE FORMATION ET PRÉPAREZ-VOUS POUR UNE STRATÉGIE DE COMBAT N°3 !
どよ どよ
J'COMPRENS QUE PALLE À LEUR CODE MILITAIRE...
ILS PRÉPARENT UNE STRATÉGIE...
DRIIIIII-ING...?!
À TOUS LES NAVIRES ET MEMBRES DE LA MARINE !

ON A PAS DE TEMPS À PERDRE !!!
ドゴ…ォン!!
!!?
ガラ…!!
AHH …
ON VA SE CRASHEEER !!
DE L'AUTRE CÔTÉ ! DE L'AUTRE CÔTÉ !!
AAAAA-AAAGHH …!

ああああああああ…
正義
ドッパアアアーン!!
!!?

!!
どよよっ!!
!!
QU'EST-CE QUE C'ÉTAIT ?
JE RÊVE OU UN NAVIRE DE GUERRE VIENT DE TOMBER DU CIEL ?!
!!
?
BLEGHH...!
LA... LA MER !! DIEU MERCI NOUS SOMMES TOMBÉS EN PLEINE MER !
POURQUOI CETTE PARTIE EST LA SEULE À NE PAS ÊTRE RECOUVERTE DE GLACE ?!
J'AI CRÛ QU'ON ALLAIT SE CRASHER SUR LA GLACE !!
UGHHH...

CETTE MER N'EST RIEN COMPARÉE À L'EAU BOUILLONNANTE D'IMPEL DOWN !
PLUS HAUT, PLUS HAUT !
TCH ! CES UTILISATEURS DE FRUITS DU DÉMON...
OUF...
HA... HAH...
AAAAAACE !!!
JE T'AI ENFIN RETROUVÉ !!!
LUFFY !
ET IL N'EST VENU SEUL !! QUI DIABLE SONT CES HOMMES ?!!!
J'Y CROIS PAS ! CE TYPE... C'EST CROCODILE ?!
AH...
正義

GYAAAHAHAHAHA !! PRÉPARE-TOI À TREMBLER, MONDE !!!!
VOILÀ À QUOI RESSEMBLE UNE GUERRE ENTRE LES GRANDS POUVOIRS !! UNE PUISSANCE À NE PAS PRENDRE À LA LÉGÈRE !!!
NOUS SOMMES LÀ POUR TE SAUVER~~~~ !!!

LUUUUUF-FYYYY !!!
GARP ! ENCORE ET TOUJOURS TA MAUDITE FAMILLE !
... QUI ONT RÉUSSI À S'ÉCHAPPER D'IMPEL DOWN !!!
ET REGARDEZ DERRIÈRE EUX ! TOUS DES PIRATES DE RENOM...
JINBEI ! CROCODILE ! ET MÊME IVANKOV LE RÉVOLUTIONNAIRE !
LUFFY.....!!
MAIS QU'EST-CE QU'IL FOUT ICI ?!
CHAPEAU DE PAILLE ?!!!!
LUFFY AU CHAPEAU DE PAILLE...
DIEU MERCI TU ES SAIN ET SAUF...!!!
CE N'EST PAS SON ÉQUIPAGE HABITUEL !!!
UN HOMME QUI MÉRITE CERTAINEMENT QU'ON S'INTÉRESSE À LUI...

ILS DISAIENT POURTANT L'AVOIR ARRÊTÉ À IMPEL DOWN. IL EST VRAIMENT EXTRAORDINAIRE !!
CHAPEAU DE PAILLE ?!!
AHH!
HELMEPP-SAN ! VIENS VOIR PAR ICI !
QUI AURAIT CRÛ QU'ON ALLAIT SE REVOIR AUSSI VITE
IL A AMENÉ DE SÉRIEUX CLIENTS À CE QUE JE VOIS
CE ROOKIE À PROBLÈMES QUI FAIT BEAUCOUP PARLER DE LUI...
CHAPEAU DE PAILLE ...!!!
EX ET ACTUELS SHICHIBUKAI SONT TOUS RÉUNIS ICI.....!! FUFUFUFU...
ET LUI BIEN SÛR ...
ALORS C'EST LUI ...
LE PETIT FRÈRE DONT ACE NOUS A PARLÉ
CHAPEAU DE PAILLE ET... CROCODILE !!!
QU'EST-CE QU'ILS FOUTENT ENSEMBLE CES DEUX-LÀ ?
SMOKER-SAN ! REGARDEZ !!
AAA-AH...
ARRÊTE DE REGARDER N'IMPORTE OÙ !!!

MARINE
LE PETIT-FILS DE GARP LE HÉROS DE LA MARINE... ET LE FILS DE DRAGON...
UN PIRATE QU'ON DOIT IMPÉRATIVEMENT ÉLIMINER...
C'EST DONC LUI ...
カツン...
わあああ
ドン!!!
EN EFFET !
JE RENONCE À MON TITRE DE SHICHIBUKAI !!!
C'EST DONC TA RÉPONSE, HEIN, JINBEI ?!!

OÙ EST PASSÉ CROCO-BOY ?
HEIN ?
HUM ?

J'AI DU MAL À CROIRE QU'ILS PARTAGENT LE MÊME OBJECTIF... ET PARTICULIÈREMENT AUJOURD'HUI, SUR CE CHAMP DE BATAILLE...
CE GROUPE NE ME DIT RIEN QUI VAILLE...

!
ドゴォ!!!

ÇA FAIT UN BAIL, BARBE BLANCHE !

PÈRE !
CROCODILE S'EN EST PRIS À BARBE BLANCHE !!

REGARDEZ !! L'ENFOIRÉ... IL COMPTE ME VOLER TOUTE LA GLOIRE !!!

ALORS PAS TOUCHE À CET HOMME ! IL COMPTE BEAUCOUP...
... POUR ACE, TU SAIS ?
C'EST DONC LUI BARBE BLANCHE, HEIN ?
JE CROYAIS QU'ON AVAIT UN ARRANGEMENT... QU'EST-CE QUI TE PREND DE PROTÉGER BARBE BLANCHE ?
À EAST BLUE...
IL EST PAS MAUVAIS LE PETIT FRÈRE DE ACE...
JE LUI GARDE SON CHAPEAU
TU CONNAIS SHANKS, PAPY ?
ET COMMENT !
TU ES LÀ POUR SAUVER TON FRÈRE ?
わあああ
ごごご
REGARDE, PÈRE ! C'EST MON PETIT FRÈRE !
WANTED
PETIT... CE CHAPEAU DE PAILLE...
IL RESSEMBLE COMME DEUX GOUTTES D'EAU À CELUI QUE PORTAIT LE ROUX
À QUI AS-TU BIEN PU LAISSER CE BRAS ?
J'AI FAIT UN PARI SUR LA NOUVELLE ÈRE
レオ!!!

TU SAIS AU MOINS À QUEL GENRE D'ENNEMI TU AS À FAIRE ?
TU RISQUES D'Y PERDRE LA VIE !!
LA FERME ! CE N'EST PAS À TOI D'EN DÉCIDER !
J'AI ENTENDU PARLER DE TOI... TU VEUX DEVENIR LE SEIGNEUR DES PIRATES, HEIN ?
MAIS JE TE PRÉVIENS, L'HOMME QUI DEVIENDRA LE SEIGNEUR DES PIRATES C'EST MOI !!!
QUUU-UOI ?!!!
UN PETIT IMPERTI-NENT À CE QUE JE VOIS...
TU AS INTÉRÊT À NE PAS ME GÊNER, PETIT MORVEUX !!!
JE FERAI LES CHOSES À MA FAÇON !!! JE VAIS SAUVER ACE PAR MES PROPRES MOYENS !!!
ONE PIECE
第557話
おわり
IL CHERCHE À CONCURRENCER BARBE BLAN-CHE..... !!!
EH BIEN... SENGOKU-SAN, JE SUPPOSE QUE NOUS DEVONS EXÉCUTER TOU-TES CES PERSONNES ?
NATURELLEMENT !!!

One Piece : chapitre 558
"Petit frère"
Cleaneurs:
Syber (PC)
Thefolenangel
Kheops
Berto
:: ShiG ::
Editeurs:
Yass21
-Sabaku-
Tyfflie
Traducteur:
Monkey
Checkeur:
Yass21
www.op-fr.com
www.scantrad.fr

ワンピース

ONE PIECE

CHAPITRE 558 : PETIT FRÈRE

ILS COMPTENT EXÉCUTER ACE PLUS TÔT QUE PRÉVU ?!

T'ES SUR D'AVOIR BIEN ENTENDU ?!

OUAIS. LE TEMPS POUR EUX DE TERMINER LES PRÉPARATIFS OU J'SAIS PAS QUOI... MAIS J'AI RIEN COMPRIS À LA SUITE VU QU'ILS PARLAIENT EN CODES

COMME TU VEUX SAUVER ACE TOI AUSSI, J'VOIS PAS DE RAISON DE TE CACHER ÇA !

JE VOIS... C'EST UNE INFO TRÈS PRÉCIEUSE QUE TU VIENS DE ME COMMUNIQUER

JE TE REMERCIE...!!

OH, TE BILE PAS POUR ÇA !!

COMMENT IL FAIT POUR DISCUTER AUSSI FAMILIÈREMENT AVEC BARBE BLANCHE .....?!!!

OÙ IL TROUVE LES TRIPES POUR FAIRE ÇA ?!!

ガビーン!!

J'ARRIVE, ACE !

HAAA AAHHH HHHHH HHH !!

HAAAAAHHHHHHHHHH !!
CES PRÉPARATIFS SEMBLENT ÊTRE LA CLÉ DE CETTE STRATÉGIE...
POURQUOI RESPECTER UN HORAIRE QUAND ON AFFRONTE DE VULGAIRES PIRATES, HEIN...
CET HOMME N'EST PAS DU GENRE...
MAIS GARDONS NOTRE CALME. QUE NOUS RÉAGISSIONS PRÉCIPITAMMENT À UNE FUITE DANS LEURS TRANSMISSIONS FAIT PROBABLEMENT PARTIE DE SON PLAN
... À LAISSER FILTRER UNE INFO STRATÉGIQUE AUSSI FACILEMENT !!
ON VIENT D'INTERCEPTER UN MESSAGE TRANSMIS À LEURS TROUPES. ILS VEULENT AVANCER L'HEURE DE L'EXÉCUTION...!!
PÈRE !!
JE SUIS AU COURANT.....
!!?
C'EST... C'EST... L'AMIRAL KIZARU !!! CHAPEAU DE PAILLE EST UN HOMME MORT !!
LUFFY AU CHAPEAU DE PAILLE... LES TENRYUUBITO NE VONT JAMAIS NOUS LÂCHER SI NOUS ÉCHOUONS À TE CAPTURER...

DEATH WINK !!!
UWAHHH !!
HUMMMM
!!!?
GUAAA HHHHHHH HHHH !!!
WAAAAA AAAAAAA GHHHHHHH HHHHH !!!
S'PAS POSSIBLE !!! JE VEUX RENTRER CHEZ MOIIIII !!!
HEIN ? CAPITAINE BUGGY !!
C'EST MOI OU VOUS VENEZ DE DIRE...
... "JE VAIS PULVÉRISER CE PUTOIS" ?! SÉRIEUX ?!!
EHHH ?!!!
JE N'EN ATTENDAIS PAS MOINS DE L'HOMME QUI A NAVIGUÉ AUX CÔTÉS DU SEIGNEUR DES PIRATES ! MÊME L'AMIRAL KIZARU NE LUI FAIT PAS PEUR !!!
C'EST LE RHUM QUI VOUS A RENDU DURS D'OREILLE ?!!!
PFIOUUU, C'ÉTAIT JUSTE !! MERCI, IVA-CHAN !!!
MON DEVOIR EST DE TE GARDER EN VIE !!
ENCORE TOI, KIZARU ?!!
!!?
NON... CE N'EST PAS LUI...!!!

* PIROUETTE ESTHÉTIQUE

* ALLÉ DE POISON

AAHHH !!
A VOUS DE JOUER, MES ZOMBIES !!!
CHAPEAU DE PAILLE.....!! TU N'AS RIEN PERDU DE TA VIGUEUR À CE QUE JE VOIS !
CES ENFOIRÉS SONT CORIACES !!!
GUAHHH !!!
HALTE LÀ !!
GUAHH !!
LUFFY...!!
HAH... HAAH...!!
C'EST ÇA ! JE VAIS RÉCUPÉRER UNE NOUVELLE FOIS TON OMBRE ET L'INJECTER À OARS !!!
UNGH !!
QUE... !! ESPÈCE DE...!!!
C'EST L'HOMME QUI A LIBÉRÉ TOUS CES PRISONNIERS !!!
CAPTUREZ CHAPEAU DE PAILLE !!!
ALLEZ-Y !!
MORIA !! .... ENCORE CET EMMERDEUR...!!
NOUS NOUS TROUVONS SUR UN CHAMPS DE BATAILLE !!! PLUS LES SOLDATS MEURENT, PLUS JE POURRAI CRÉER DE NOUVEAUX ZOMBIES !!!
C'EST BIEN, MES ZOMBIES ! CAPTUREZ CHAPEAU DE PAILLE POUR MOI !!!

NE VAS PAS PLUS LOIN !!! LUFFY !!!
.....
DÉGAGE !!
UNGH !!
EH...
!!!
CHACUN DE NOUS A PRIS LA MER SUIVANT SES PROPRES ENVIES !!!
!!!
JE N'AI MÊME PAS À TE DIRE ÇA !! NOUS SOMMES TOUS DEUX DES PIRATES !!

TU N'A PAS À TE MÊLER DE CETTE HISTOIRE !!!
MES PROPRES COMPAGNONS !!
J'AI MA PROPRE AVENTURE À MENER !!
NE LAISSONS PAS TOMBER ACE !!
ACE...

TU TE RENDS COMPTE COMBIEN C'EST INSULTANT POUR MOI ?!
ET TU PENSES QUE J'VAIS PARDONNER À UNE CREVETTE COMME TOI D'ÊTRE VENU ME SECOURIR ?!

JE T'EN PRIE, LUFFY... JE NE VEUX PAS TE VOIR SOMBRER AVEC MOI...!!!
ACE...
PERSONNE NE T'A DEMANDÉ DE VENIR !!!
REPARS D'OÙ TU VIENS, LUFFY !!!
!!
TOUT EST DE MA FAUTE !!!

JE SUIS...
... TON PETIT FRÈRE !!!!
ガキッ!!!
LUFFY... IMBÉCILE...
J'EN AI RIEN À CIRER DE TES STUPIDES RÈGLES DE LA PIRATERIE !!!
À PARTIR D'AUJOURD'HUI, TOI ET MOI SOMMES...
... FRÈRES !!
!!!
ON TE L'A JAMAIS DIT, LUFFY ? SI CHACUN DE NOUS BOIS DANS LE VERRE DE L'AUTRE, NOUS SERONS DES FRÈRES !

LES PARENTS DE ACE SONT MORT À SA NAISSANCE !!
ALORS... LUI AUSSI EST LE FILS DE ROGER ?!
J'AI BIEN ENTENDU ? IL A DIT QU'ILS ÉTAIENT FRÈRES ?!
HAAAAAA-AAAHHHH-HHHHH !!!
C'EST IMPOSSIBLE QU'IL PUISSE AVOIR UN PETIT FRÈRE !!!

MMMMMM-MBLLGHHH-HHH !!!
ALLEZ-Y, MES ZOMBIES !!!
!!?
GRAAAAAAA-HHHHHHHH !!!

JINBEI !!!
SI JE ME SOUVIENS BIEN, LE POINT FAIBLE DE TES ZOMBIES EST LE SEL, PAS VRAI ?
QUE...?!
!!?
DE L'EAU DE MER ?!!

LUFFY-SAN.....!!
IL L'A DIT...
COMMENT ?!!
LE... LE FAMEUX DRAGON ?!!
!!!
NON SEULEMENT IL A GRANDI AUX CÔTÉS DE ACE EN TANT QUE FRÈRE ADOPTIF, MAIS EN PLUS...
CET HOMME REPRÉSENTE LUI AUSSI UN DANGER POUR LE FUTUR !!!
MAIS QU'EST-CE QUE VOUS FABRIQUEZ ?! ALLEZ-VOUS PERMETTRE À CE ROOKIE DE BOULEVERSER LE COURS DE CETTE BATAILLE ?!!
DÉGAGEZ... JE VAIS M'EN OCCUPER MOI-MÊME !!!
IL POURRAIT ÊTRE LE PLUS DOUTABLE QUE JE M'EN MOQUERAIS COMPLÈTEMENT...
HÉ, HÉ...
!!!
C'EST LOIN DE ME SURPRENDRE
VOUS AVEZ ENTENDU ?!!!
... ÇA EXPLIQUE CE QUI S'EST PASSÉ À LOGUETOWN...
JE VOIS... LE FILS DE DRAGON...
JE COMPRENDS TOUT MAINTENANT !
JE VOIS... ÇA EXPLIQUE MIEUX POURQUOI IVANKOV L'A ACCOMPAGNÉ !!
IL N'Y A PLUS DE RAISON DE LE CACHER...
LUFFY EST UN HORS LA LOI DÉJÀ BIEN CONNU. LUI COLLER CETTE ÉTIQUETTE NE SERT ABSOLUMENT À RIEN.....!!
CETTE INFO EST DE PREMIÈRE IMPORTANCE !!!
LE... LE MONDE ENTIER DOIT ÊTRE MIS AU COURANT !!
SOI L'ARCHIPEL SABAODY ! J'AI UN RAPPORT TRÈS IMPORTANT À VOUS FAIRE !!
D... D... DRAGON ?!
ALLO, LE QG ?!
QUUU-UOO-OI ?!!
... DRAGON LE RÉVOLUTIONNAIRE !!!
... C'EST LE FILS DE...
GEAR 3 !!
!!?

OUAAA-AIIIIS !!!
AAAA-AACEE-EEE !!!
JE VAIS TE SORTIR DE LÀ MÊME SI JE DOIS Y LAISSER LA VIE !!!
J'EN AI RIEN À CIRER DE TES HIS-TOIRES !!!
GIGANT RIFLE !!!
HAAAAH-HHHH !!!
GOMU GOMU NOOO-OO !!!
!!?
PIGÉ.
MARCO... T'AS PAS INTÉRÊT À LAISSER CREVER CE PETIT...
ONE PIECE

Eiichiro ODA
One Piece Chapitre 559
Cleaneurs
Kheops
:: Shig ::
& T.ice
Trad & Check
monkey & Obito
Editeurs
Obito
Jalimar
& yass21
FLYING PARTY ELEPHANT
18
ONE PIECE
COME ON! KAIZOKU NABE
www.op-fr.com & www.scantrad.fr

ワンピース ONE PIECE

CHAPITRE 559 : "KARMA"

"TIN, OÙ SONT PASSÉS LES AUTRES ? QUELLE PLAIE !"
VOL.1 : LA GIGANTESQUE PIERRE TOMBALE À L'EXTÉRIEUR DES RUINES

JE NE VEUX PLUS LEUR RÉSISTER...
CE SERAIT LEUR MANQUER DE RESPECT QUE DE CONTINUER À LE FAIRE

L'AVENIR... JE SUIS PRÊT À ACCEPTER TOUT CE QU'IL ME RÉSERVE
SI QUELQU'UN ARRIVE À ME TENDRE LA MAIN, JE LA SAISIRAI VOLONTIERS ...!!
MAIS JE SUIS ÉGALEMENT PRÊT À RECEVOIR LA LAME DU JUGEMENT......
AAAAA AAACEE EEEE !!!
LE SUPPLICE DE MER...
JE VAIS TE SORTIR DE LÀ MÊME SI JE DOIS Y LAISSER LA VIE !!!
ON VA FAIRE LA PEAU À TOUS CES ENFOIRÉS QUI ONT OSÉ TE TOUCHER, ACE !!!
ENCORE UN PEU DE PATIENCE !!! ON VA VENIR TE RÉCUPÉRER !!!
QU'EST-CE QUI NE VA PAS ?

ドゴ

あああああああああああ
正義
正義

TRÈS BONNE IDÉE, MESSIEURS !!!
ALLONS PRENDRE LA TÊTE DE BARBE BLANCHE !!
CAPITAINE BUGGY ! IL FAUT FAIRE QUELQUE CHOSE !!
ドゴォ…ッ…
やいやい!!
CET ENFOIRÉ DE CHAPEAU DE PAILLE...
... IL EST EN TRAIN DE NOUS VOLER TOUTE LA GLOIRE...!!!
HÉ, LE GARS AU NEZ ROUGE !!
H?
DES PIRATES !!! DES MEMBRES DE LA MARINE !!! QUE DES TYPES DONT LA RÉ- NOMMÉE N'EST PLUS À FAIRE !!!
MAIS CE CHAMP DE BATAILLE... C'EST LA PREMIÈRE FOIS QUE J'ASSISTE À UN TEL SPECTACLE !!
CA FAISAIT UN BAIL, HEIN...
TOUJOURS EN VIE À CE QUE JE VOIS
NOM DE...!!!! BARBE BLANCHE !!!
EH BIEN... SI CE N'EST PAS UN DES HOMMES DE ROGER
ゴゴゴ...
ドォ…ン!!
C'EST QUI QUE TU TRAITES DE PIF ROUGE, HEIN ?!!
... HEIN ?!!
ET MERDE, IL M'A VU !! IL VA SÛREMENT ME TUER !!
C'EST TERMINÉ. J'AI INTÉRÊT À M'BARRER D'ICI !!!

BA... BA... BARBE BLANCHE VIENT DE LUI PARLER...!!

C'EST TOUT SAUF UNE SURPRISE MAIS... QUEL CHOC !!

CAPITAINE BUGGY EST VRAIMENT UNE LÉGENDE...

!!!

JE SUIS DANS LA MERDE, VOUS AVEZ TOUJOURS PAS COMPRIS ?!!!

D'OÙ VIENNENT TOUS CES PRISONNIERS...? C'EST MA TÊTE QUE TU ES VENU PRENDRE ?

TU... TU L'AS DIT !!! CA FAIT UN BAIL QUE J'ATTENDS CE MOMENT ! PRÉPARE-TOI À MORFLER !!

J'EN AI RIEN À CIRER QUE TU VEUILLES ME TUER...

.....

MAIS TU AS PENSÉ AUX TROUPES DE LA MARINE ? TU TE SENS CAPABLE DE LES AFFRONTER À TOI TOUT SEUL ?

POUR ÊTRE HONNÊTE, J'AI MOI-MÊME UN PEU DE MAL À LES CONTENIR ...

CA TE DIT UNE PETITE ALLIANCE POUR BUTER CES ENFOIRÉS ? TU POURRAS PRENDRE MA TÊTE APRÈS CA. QU'EST-CE QUE T'EN PENSES ?

!?

QU'EST-CE QUE...?! VOUS AVEZ ENTENDU CA ?! BARBE BLANCHE LUI PARLE D'ÉGAL À ÉGAL !!!

MAIS POUR QUI IL SE PREND ?! MAIS OUI ! C'EST BIEN NOTRE CAPITAINE BUGGY !!!
TRÈS BIEN, BARBE BLANCHE !! JE VEUX BIEN ME JOINDRE À TOI !!!
ばーん!!
BAH !! C'EST BON, JE SENS QUE JE VAIS M'ÉVANOUIR !!
IL EST ÉVIDENT QUE SI NOUS JOIGNIONS NOS FORCES, LA MARINE NE POURRA JAMAIS S'EN REMETTRE
... EN TRAIN DE RÉGNER SUR LE MONDE !!
JE PEUX VRAIMENT LE FAIRE ! JE ME VOIS DÉJÀ...
SÉRIEUX ?!! J'EN AI LA CHAIRE DE POULE !!
EH BIEN, ATTENDS QUE J'Y RÉFLÉCHISSE !!
JE SENS QUE JE PEUX LE FAIRE...
TRÈS BIEN. ALORS PASSEZ-MOI LES FRÈRES DE CALVAN
NOUS AVONS ÉTÉ SÉPARÉS, ON DIRAIT...
ICI L'ÉQUIPE DÉPLOYÉE À LA POINTE DE LA BAIE ! LE CAPITAINE SQUADO EST... HEIN ? IL ÉTAIT LÀ Y'A MÊME PAS UNE MINUTE
C'EST PAS CROYABLE D'ÊTRE AUSSI SIMPLET
ICI BARBE BLANCHE ! TU M'ENTENDS, SQUADO ?
J'EN AI RIEN À CIRER OU NEZ POURRI. MAIS CES PRISONNIERS QUI L'ACCOMPAGNENT PEUVENT POSER PROBLÈME. CE N'EST PAS LE MOMENT D'EN FAIRE NOS ENNEMIS...
JE VEUX QUE VOUS PRENIEZ LE COMMANDEMENT DE TOUTE LA FLOTTE !
ÉCOUTEZ-MOI BIEN ATTENTIVEMENT
PÈRE, QU'EST-CE QUI SE PASSE ?!!
QU'EST-CE QUI SE PASSE, PÈRE ?!!

J'IRAI À DROITE
OK, ÇA MARCHE
ET MOI LE GAUCHE
TRÈS BIEN. JE PRENDS LE CÔTÉ DROIT

JE M'OCCUPE DU CÔTÉ GAUCHE
JE NE LES VOIS NULLE PART... VOUS EN ÊTES SÛR ?
MON BATEAU PEUT NAVIGUER N'IMPORTE OÙ
SI C'EST PÈRE QUI LE DIT...

ILS SE DÉPLOIENT SUR LES CÔTÉS.....
JE VOIS...
AMIRAL EN CHEF SENGOKU ! LES CAPITAINES DU NOUVEAU MONDE ONT CHANGÉ LEUR FORMATION !
MARINE

ああああああ
ILS ONT PRIS D'ASSAUT NOS NAVIRES DE GUERRE !!!

BARBE BLANCHE ?
BIEN JOUÉ... AURAIS-TU DEVINÉ NOTRE STRATÉGIE,

MAIS C'EST DÉJÀ TROP TARD...!!
TU N'ES PAS TOMBÉ DANS LE PANNEAU, HEIN ? PEUT ÊTRE AVONS-NOUS ÉTÉ TROP NÉGLIGENTS...

TON OMBRE EST À MOI !!!
SAMEHADA SHOTEI* !!!
GYOJIN KARATE !!
MAIS À QUOI NOUS SERVENT-ILS S'ILS S'AFFRONTENT LES UNS LES AUTRES ?! JE N'ARRIVE PAS À CROIRE QUE JINBEI NOUS AIT TRAHI
LES SHICHIBUKAI SONT DES ALLIÉS DE POIDS DANS CETTE BATAILLE...!!
OK !!
ALLEZ-Y !!
JINBEI... TANT QUE TU RESTERAS EN VIE...
*KARATE AQUATIQUE : PALME DE LA PEAU DE REQUIN
SAME-GAWARA !
SEIKEN !!!
GUU UAAH ?!!
J'AI BESOIN DE VOS OMBRES, SOLDATS DE LA MARINE !!!
... JE SERAIS INCAPABLE D'UTILISER MES SOLDATS ZOMBIES !!!
JE VAIS ÉGALEMENT PRENDRE TON OMBRE, JINBEI !!!
KISHISHI SHISHI !!
GI-GANTES-QUE...
JE VAIS TE RENVOYER AU FIN FOND DES OCÉANS !!!

UNGH !!
UWA AAH !!
CHAPEAU DE PAILLE !!
MERDE !!
HORS DE MON CHEMIN, TASHIGI !!!
QUE...
UNGH !!!
!!?

HA... HAH.....
IL EST FAIT DE KAIROUSEKI* !! ENFOIRÉ !!
TOI...!! L'ENFUMEUR... !!!
JE ME RAPPELLE DE CE BÂTON !
HAH
UN-GHHH !!
*PIERRE MARINE
GOMU GOMU NO .....
JE VAIS EN FINIR AVEC TOI !!!
JET GATLING !!!

JE PEUX DIRE LA MÊME CHOSE DE TOI
TU ES DEVENU PLUS FORT, HEIN ?
!?
WHITE LAUNCHER !!

MAIS GRÂCE À MA CAPACITÉ, TU N'ARRIVERAS JAMAIS À ME VAINCRE !!!
UNGH !!!

MERDE... JE N'ARRIVE PAS À ME DÉGAGER ...
EN-LÈVE CE BÂTON... DE MON COU...
!?
... T'A SAUVÉ LA VIE À LOGUETOWN, CHAPEAU DE PAILLE
JE COMPRENDS MIEUX POURQUOI DRAGON...
HAH... HAA-AH

... ELLE A RÉUSSI À ME TOUCHER ALORS QUE JE N'ÉTAIS PAS EN FORME SOLIDE...?!!
UNGH !!!
!?
RETIRE TES SALES PATTES DE LUI !!!
ドカッ!!
COMMENT OSES-TU T'EN PRENDRE À MON BIEN-AIMÉ ?!!
SILENCE !! RIEN DE CE QUE TU DIRAS NE POURRA APAISER MA COLÈRE !!
HANCOCK !! QU'EST-CE QUE TU ATTENDS POUR FAIRE TON BOULOT DE SHICHIBUKAI ?!
GUA-AAAH !! KOF, KOF !!
L'IMPÉRATRICE PIRATE... ELLE EST EN TRAIN DE PROTÉGER CHAPEAU DE PAILLE ?!!
HANCOCK !!!
SERAIT-CE LE HAKI DES KUJA.....?!!
JE VAIS TE DÉCOUPER EN MORCEAUX ET TE DONNER EN PÂTURE AUX ANIMAUX !!
PRÉPARE-TOI À MOURIR ! JE N'AI JAMAIS ÉTAIT AUSSI INDIGNÉE DE TOUTE MA VIE !!!

IL... IL M'A ENCORE APPELÉ HANCOCK ...!!
AAAH ♡

MAIS QU'EST-CE QUE TU FABRIQUES, NOM DE DIEU ?! C'EST MOI !!!
M'AURAIS-TU OUBLIÉ ?!!
KUMA !! KUMAAA !!
HA... HAH...
SI TU NE T'ARRÊTES PAS TOUT DE SUITE, JE N'AURAIS NUL AUTRE CHOIX QUE DE CONTRE-ATTAQUER
ONE PIECE
第559話 おわり

QU'EST-CE QUE TU VEUX DIRE ?!!
EMPORIO IVANKOV, OFFICIER DE L'ARMÉE RÉVOLUTIONNAIRE !
... JE TE CONSEILLE DE LAISSER TOMBER. ÇA NE SERT À RIEN DE DISCUTER,
FUFUFUFU ! J'IGNORE CE QUI PEUT BIEN TE LIER À CET HOMME MAIS ...
CELUI QUI RÉPOND AU SURNOM DU TYRAN...
IL S'AGIT DE BARTHOLOMEW KUMA, N'EST-CE PAS ?
CET HOMME QUE TU AS JADIS CONNU ...
!!?
... QU'IL EST DÉJÀ MORT
EH BIEN, J'AI LE REGRET DE T'ANNONCER ...
CO... COMMENT ?!!

[MFT] One Piece chapitre 560: "Les prisonniers d'Impel Down"

Cleaneurs

FH
Kheops
Prometheus

Editeurs

Obito
Exahil
JodaiMe
Silver

Traducteur

Monkey D.Marco

Checkeur

Chuck

ワンピース ONE PIECE

CHAPITRE 560 : LES PRISONNIERS D'IMPEL DOWN

"TIN, OÙ SONT PASSÉS LES AUTRES ? QUELLE PLAIE !"
DEUXIÈME ET DERNIER VOLUME : L'OMBRE RAMPANTE

LA CLEF QUI OUVRE LES MENOTTES DE TON GRAND FRÈRE...!!
TIENS ...!!
J'AI TOUJOURS SU QUE TU T'EN SORTIRAIS VIVANT. JE N'EN AI JAMAIS DOUTÉ
HEIN ?!
UN PRÉSENT POUR SON BIEN-AIMÉ...

VA... VA VITE SECOURIR TON FRÈRE, LUFFY ...!!
CE... CE... CE N'EST RIEN... AB... ABSOLUMENT RIEN

HANCOOOOOOCK !! JE N'EN CROIS PAS MES YEUX !! JE NE TE REMERCIERAI JAMAIS ASSEZ !!

AHH...
ET ENCORE MERCI !!
COMMENT ?!!

(*CE SONT DES PRISES DE SUMO)

C'EST TOI QUI N'IRA PAS PLUS LOIN !!
EN ARRIÈRE !! MALOTRU !!
REGARDEZ CETTE FAÇON QU'ELLE A DE LE REGARDER DE HAUT !!
TELLEMENT DE HAUT QU'ELLE REGARDE CARRÉMENT... VERS LE HAUT !!!

IL EST JUSTE DEVANT MOI !!
KUMA EST MORT ?!! NE SOIS PAS RIDICULE !!!
IVA-CHAN !!
HAH... HAH... !!

TU SAIS CE QUI T'ATTEND MAINTENANT QUE TU AS TRAHI LA MARINE ?!

C'EST LE DERNIER DE MES SOUCIS... ET JE NE TE PERMETTRAI PAS DE PASSER !!

HANCOCK... JE LUI EN DOIS ENCORE UNE !!

UN PETIT PEU, OUI...!!
MAIS Y'A UN TRUC QUI CLOCHE AVEC LUI !!
TU CONNAIS CE TYPE, IVA-CHAN ?!
C'EST TOI, L'HOMME-OURS...!!

C'EST IMPOSSIBLE !! LE KUMA QUE JE CONNAIS EST UN UTILISATEUR DU NIKYUNIKYU NO MI !
C'EST BIEN LUI !! RÉPONDS-MOI, KUMA !!
QU'EST-CE QU'IL RACONTE, LUI ?!
MAIS IL N'EST PLUS CE KUMA QUE VOUS CONNAISSIEZ
FUFUFU-FU !! DANS CE CAS, VOUS ÊTES DEUX À VOUS SOUVENIR DE LUI

DES MODIFICATIONS ?! UNE ARME ?! MAIS QU'EST-CE QUE TU RACONTES, BON SANG ?!!!
POUR FAIRE COURT ...
CET HOMME N'EST PLUS BARTHOLOMEW KUMA...!!
SAUF QU'IL Y A QUELQUES JOURS, LE DR. VEGAPUNK A TERMINÉ SES MODIFICATIONS...
IL A TRANSFORMÉ CE TYPE EN UNE ULTIME ARME HUMAINE .....!!

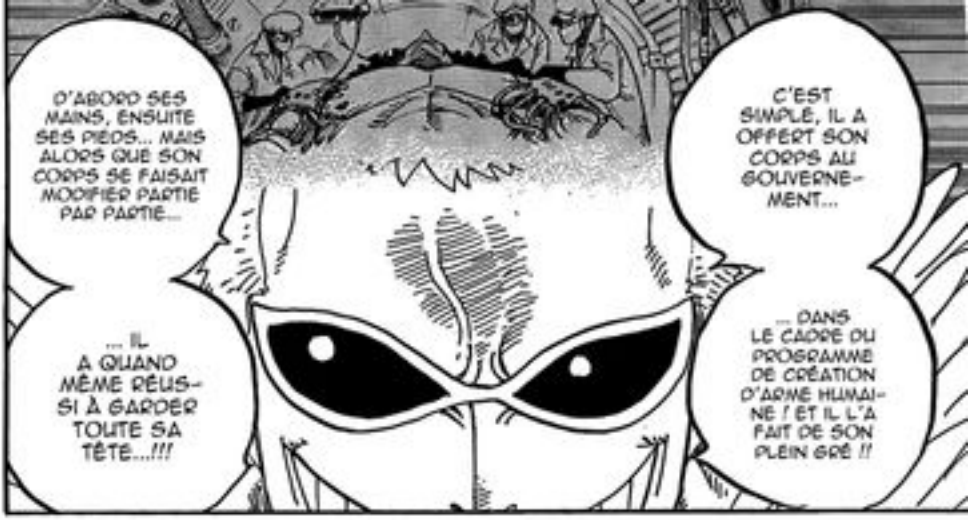
D'ABORD SES MAINS, ENSUITE SES PIEDS... MAIS ALORS QUE SON CORPS SE FAISAIT MODIFIER PARTIE PAR PARTIE...
... IL A QUAND MÊME RÉUSSI À GARDER TOUTE SA TÊTE...!!!
C'EST SIMPLE, IL A OFFERT SON CORPS AU GOUVERNEMENT...
... DANS LE CADRE DU PROGRAMME DE CRÉATION D'ARME HUMAINE ! ET IL L'A FAIT DE SON PLEIN GRÉ !!

IL N'AURAIT JAMAIS ACCEPTER DE FAIRE LE COBAYE POUR UN TEL PROJET !!!
C'EST IMPOSSIBLE !!! KUMA HAIT LE GOUVERNEMENT !!!

MAIS À PRÉSENT, IL N'EST PLUS QU'UN CORPS QUI A TOUT OUBLIÉ DE SON ANCIENNE VIE
IL S'EST TRANSFORMÉ EN MONSTRE DANS LE SEUL BUT EST DE COMBATTRE AUX CÔTÉS DU GOUVERNEMENT !!!
TES PLAINTES N'Y CHANGERONS RIEN. J'IGNORE QUEL GENRE D'ARRANGEMENT IL A BIEN PU FAIRE AVEC LE GOUVERNEMENT...
... MAIS IL A QUAND MÊME RÉUSSI À GARDER SA PERSONNALITÉ... OU MOINS, JUSQU'À IL Y A QUELQUES JOURS...!!
キュイー...

SOUTENEZ CHAPEAU DE PAILLE !!!
BIEN REÇU !!!
C'EST ICI QUE NOS CHEMINS SE SÉPARENT, MES PETITS SUCRE D'ORGE !!
OUAAA-AIIIIS !!!
DIRECTION LA POTENCE !!!
SI CE PLAN EST COURONNÉ DE SUCCÈS, LE MONDE ENTIER VA SE PROSTERNER DEVANT MOI !!!
SURTOUT NE FAITES RIEN DE STUPIDE !! ALLONS-Y !!!
OUAA-AIIIIS !!!
T'ES SÛR QUE CE PLAN VA MARCHER ?!
ENFOIRÉ DE CHAPEAU DE PAILLE ! NE FLANCHEZ PAS, VOUS AUTRES !!!
IL EST TEMPS DE PASSER À L'OPÉRATION "FAISONS DU CAPITAINE BUGGY UN HOMME CÉLÈBRE" !!!

HEIN ?!!
QUE ...!!
AH !!
FAITES GAFFE, LES GARS !!!
CE TYPE EST DANGEREUX !!!
(* CANON À PRESSION)
PAD HOU* !!!
UN-GH !
!!!
MAUDIS SOIS-TU, KUMA !!!
GANMEN SPECTRUM* !!!
(* SPECTRE DU VISAGE)
GALAXY WINK !!!
HEEEE-HAAAA !!!

COMMENT OSES-TU T'EN PRENDRE À MES PETITS SUCRE D'ORGE !!!
NE CROIS PAS POUVOIR T'EN TIRER AUSSI FACILEMENT !!!
ゴオン!!
... APRÈS L'AVOIR VU UNE PREMIÈRE FOIS !!!
JE N'AI JAMAIS RENCONTRÉ UNE PERSONNE QUI AIT OUBLIÉ MON VISAGE...
WOW !! ELLE EST EXTRAORDINAIRE !!!
ÇA, Y'A PAS DE DOUTE LÀ-DESSUS...
... JE M'OCCUPE FISSA DE TE LE RAPPELER !!!
PRÉPARE-TOI !!!
J'EN AI RIEN À CIRER SI TES SOUVENIRS ONT ÉTÉ EFFACÉS !!!
SI TU AS OUBLIÉ À QUEL POINT JE PEUX ÊTRE REDOUTABLE...

IL S'EST TRANSFORMÉ EN PACIFISTA !! LE PX-O !!!

LE PASSÉ EST À METTRE AUX OUBLIETTES !!!

!!

ピュン!!

ズ

ズゥン!!!

UWAA-AH !!!

KUMA...!!! QUE T'EST-IL ARRIVÉ DURANT CES DERNIÈRES ANNÉES ?!!

NOUS N'AURONS PLUS L'OCCASION DE NOUS REVOIR ...

ADIEU

ALORS C'EST CE QU'IL VOULAIT DIRE...!!

UWAA AAHHH !!!
!!?
... D'ENFOI-RÉS !!!

!!?
QUEL EMMER-DEUR
IL A PEN-TROUVÉ DE MIEUX QUE DE LES SE-COUER...

CA NE S'ARRÊ-TERA JA-MAIS MA PAROLE...
CROCO-DIIIIILE !!!
ジジジ

NOUS NOUS ÉLOIGNONS DE PLUS EN PLUS DE LUI...!!
UNGH !

DÉGA-GEZ, BANDE ...
NOUS NE TE LAIS-SERONS PAS AP-PROCHER DU VIEUX !!!

海軍
!!!
BRILLIANT PUNK !!!
!!?
IMPRES-SIONNANT ...!!
CETTE PUIS-SANCE, CETTE VITESSE...!!
TCH ...!!
DIAMOND JOZ !!

(* DOFLA PARLE DU LAC DE SANG D'IMPEL DOWN)

Eiichiro ODA
One Piece Chapitre 561
Cleaneurs
Kheops,
Eikichi, T.ice
and Berto
Trad & Check
monkey Rebus
and yass21
Editeurs
Baz, yass21,
SCHIZOPHRENE
and Obito
FLYING PARTY ELEPHANT
18
ONE PIECE
COME ON! KAIZOKU NABE
www.op-fr.com & www.scantrad.fr

ワンピース

ONE PIECE

CHAPITRE 561 : LUFFY VS. MIHAWK

EIICHIRO ODA

HA

... CE N'EST PAS LE MOMENT D'AFFRONTER UN TYPE AUSSI FORT !!!

LE SAUVETAGE DE ACE PASSE EN PRIORITÉ !!!

HAH

VERGUE HIHAUK !!!

ドゥッ!!!

キュイン!!

ブオ

わあああ

オオ

オッ!!

!!?

ドーン!!

UNGH !

TU DEMEURES À LA PORTÉE DE MON SABRE

ドスゥン!!!

ドギャギャギャ

!!!

HA... CET ENFOIRÉ M'A EU...!!
UWA AAH !!!
HEIN ?
HA ...
!!!!!!
HA AH

A UNE ÉPOQUE, NOUS AVONS EU L'OCCASION DE CROISER LE FER AVEC TOI ! MAIS NOUS SOMMES DES NEWKAMA AUJOURD'HUI... NOUS SOMMES BIEN PLUS FORTS QU'AVANT !!!
TU TE SOUVIENS DE NOUS, OEIL DE FAUCON ?!!
LAISSE-NOUS FAIRE, CHAPEAU DE PAILLE !!
ON VA S'OCCUPER DE LUI !!!
ばばっ!!

JE NE ME RAPPELLE PAS DU NOM...
... DE TOUS LES INSECTES QUE J'AI PU ÉCRASER !!
UNGH !!
AH !
BAZOO ...
!!?
JET
GOMU GOMU NO !!!
ENFOIRÉ ...!!
... SI JE N'AVAIS PAS RETIRÉ MON BRAS, JE SERAIS MANCHOT À L'HEURE QU'IL EST !!
IL... IL S'EN EST FALLU DE PEU... !!! A L'INSTANT ...
... AUSSI CALME
JE NE M'ATTENDAIS PAS À CE QUE TU SOIS...

ドーン!!!
!!?
UWAAAAH !!!
HEIN ?
LE GLACIER VA S'ÉCRASER DE CE CÔTÉ !!!
ガララ--!!!

TU NE MANQUES PAS DE TOUPET SI TU TE CONSIDÈRES AU MÊME NIVEAU QUE MOI...
OU ALORS, TU VOULAIS PLUTÔT DIRE : "TU VEUX BIEN FAIRE DE MOI TON SOUS-FIFRE ?"
FAIRE ÉQUIPE AVEC TOI...?!!

SABLES !!
SI JE L'AVAIS VRAIMENT ÉTÉ, TU PENSES QUE JE SERAIS LÀ AUJOURD'HUI ?
FUFUFUFU !! ET MOI QUI PENSAIS QU'AVEC LE TEMPS, TU SERAIS DEVENU BEAUCOUP PLUS RAISONNABLE...

!!!
... ENFOIRÉ DE FLAMANT !!!
HORS DE MON CHEMIN ...

T'AS PAS TROUVÉ MIEUX QUE DE T'IMMISCER DANS LES COMBATS DES AUTRES ?!!!
AAAAA AAHHH HHH !!!
HEIN ?
CAPITAINE BUGGY !!
WAH !! UUWAH HHH !!!
QUE COMPTES-TU FAIRE À PRÉSENT, HEIN ?!!!
HAH !!! HA
GOMU GOMU NO !!
AHH ! MERCI DE...
HEIN ?!
MERDE !!
JE TE SIGNALE QUE TU T'ÉLOIGNES DE PLUS EN PLUS DE TON FRÈRE !!!

JET BOUC ÉMISSAIRE !!!
GUAAA AAAAA AAHH !!!

GOMU GOMU NO BOUC ÉMISSAIRE !!!
ARRÊTE AVEC ÇA AAAAAA AAAAHHH !!!
HÉ ! MAIS QU'EST-CE QUE TU FOUS, CHAPEAU DE PAILLE !!!
QUOI ?! C'EST LUI QUI T'A COUPÉ EN DEUX, PAS MOI !!

MANGE ÇA !!! MON BOULET SPÉCIAL MUGGY !!!
PRÉPARE-TOI À MORFLER !!!
TU... TU ES "OEIL DE FAUCON", PAS VRAI ?!!
JE NE TE LE PARDONNERAI JAMAIS !!!

!!!
CAPI-
TAINE
BUGGY
P!!
AAAA
AAAA
AH !!!
MERCI POUR
TOUT, BUGGY !!
JE NE T'OUBLIE-
RAI JAMAIS !!!
CE N'EST
TOUJOURS
PAS TERMINE
!!
JE
M'EN
OCCU-
PE !!
VISTA !!! VAS
LUI DONNER
UN COUP DE
MAIN !!
REÇU
CINQ SUR
CINQ !

JE VOIS QUE TU AS ENTENDU PARLER DE MOI...
QUEL PLAISIR DE TE RENCONTRER, MIHAWK DIT "OEIL DE FAUCON"
COMMANDANT DE LA CINQUIÈME DIVISION DES PIRATES DE BARBE BLANCHE ...
COMMENT VEUX-TU QU'IL EN SOIT AUTREMENT .....
... VISTA AU "SABRE FLEURI"...!!

... COMME ÉTANT LA PLUS DANGEREUSE ...!!
ET SUR CETTE OCÉAN, CETTE CAPACITÉ EST CONSIDÉRÉE ...
DÉ-GAGE !!

C'ÉTAIT QUI CE TYPE ?!
YOSH !!! J'AI RÉUSSI À LUI ÉCHAPPER !!
IL M'A BIEN AIDÉ EN TOUT CAS !!

CE N'EST PAS UNE TECHNIQUE NI UNE CONNAISSANCE MAIS LA SIMPLE CAPACITÉ D'ATTIRER CEUX QUI LE TROUVENT ET D'EN FAIRE SES ALLIÉS...

... NOMBREUSES SONT LES CHOQUANTES VÉRITÉS QUI SE DÉVOILENT DEVANT NOS YEUX
ALORS QUE L'HEURE DE L'EXÉCUTION SE RAPPROCHE À GRANDS PAS ...

... ET CES PRISONNIERS, DONT LA RÉPUTATION N'EST PLUS À FAIRE, QUI FONT UNE SOUDAINE APPARITION SUR CE CHAMP DE BATAILLE ...
UNE ÉVASION D'ENVIRON 200 DÉTENUS DE LA GRANDE ET IMPÉNÉTRABLE PRISON D'IMPEL DOWN...

ET AUX QUATRE COINS DU GLOBE, LES GENS NE PEUVENT RIEN FAIRE D'AUTRE QUE DE RETENIR LEUR RESPIRATION...
... ALORS QUE LEUR FUTUR EST EN TRAIN DE SE DÉCIDER SOUS LEURS YEUX
... QU'ON IMAGINE AISÉMENT QUE CETTE ULTIME BATAILLE VA NI PLUS NI MOINS CHANGER LE COURS DE L'HISTOIRE !!
CE SPECTACLE QUI S'OFFRE À NOUS PARAÎT TELLEMENT IRRÉEL...

.....
MÊME CEUX ENTAMÉS SUR LA RIVE DE LA BAIE ?
... OUI, AMIRAL EN CHEF
AMIRAL EN CHEF ! LES PRÉPARATIFS SONT ENFIN TERMINÉS

IL VEULENT EXÉCUTER ACE ?! CE N'EST PAS ENCORE L'HEURE POURTANT !!!
QU'EST-CE QUE ...!!

J'AI L'IMPRESSION QU'ILS SE PRÉPARENT POUR L'EXÉCUTION !
HEIN ?

LA TRAGÉDIE QUI EST SUR LE POINT DE SE PRODUIRE ...
... SERAIT TROP DUR À SUPPORTER POUR LES CITOYENS DU MONDE
... IL SERAIT DOMMAGE QUE LE MONDE PERDE FOI EN NOUS
COUPEZ TOUTES LES TRANSMISSIONS !!
MARINE

LE MONDE N'A PAS BESOIN D'ÊTRE TÉMOIN DE CE QUI EST SUR LE POINT DE SE PRODUIRE
MARINE

VOUS CROYEZ QU'ILS VONT BIENTÔT COMMENCER ?!!
MAIS... ILS SONT TRÈS EN AVANCE SUR L'HORAIRE !

QUAND LES GENS DÉCOUVRIRONT L'ISSUE DE CETTE BATAILLE ...
DANS QUELQUES HEURES...
AAACEEE !!!
ILS VONT RÉELLEMENT EXÉCUTER ACE PLUS TÔT QUE PRÉVU !!

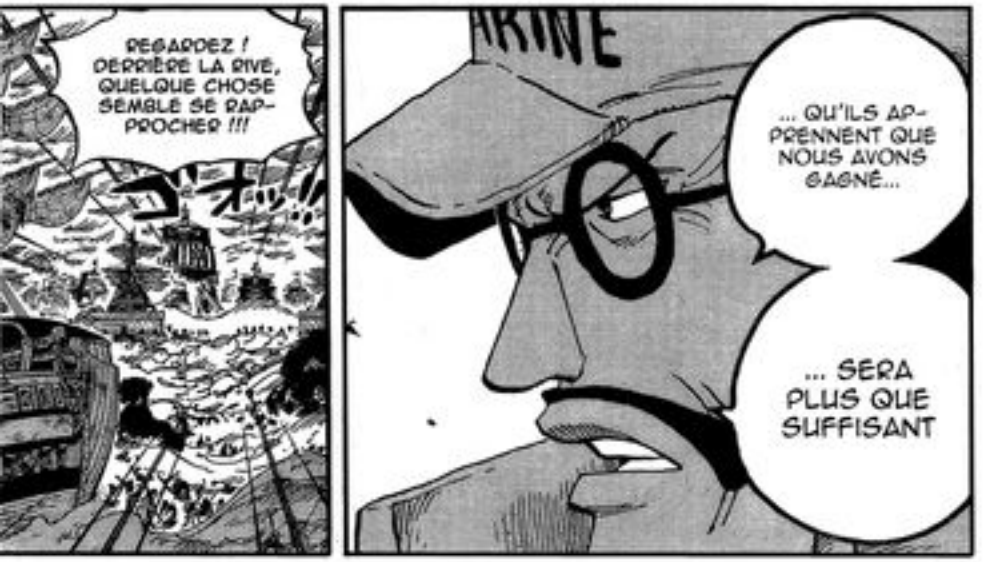
REGARDEZ ! DERRIÈRE LA RIVE, QUELQUE CHOSE SEMBLE SE RAPPROCHER !!!
... QU'ILS APPRENNENT QUE NOUS AVONS GAGNÉ...
... SERA PLUS QUE SUFFISANT

CE NE SONT PAS NOS ALLIÉS...!! CE DOIT ÊTRE DES MARINES QUI SE SONT FAUFILÉS DERRIÈRE LA GLACE !!!
QUI SONT-ILS AU JUSTE ?!!!
!!?
!!!

... LE QG DE LA MARINE S'APPRÊTE À JOUER SA CARTE MAÎTRESSE...
ENVIRON UNE HEURE ET DEMI APRÈS LE DÉBUT DE CETTE BATAILLE...
VOUS M'ENTENDEZ, LES GARS ?!!
UNE CARTE SUPPOSÉE FAIRE BASCULER LE COURS DE CETTE BATAILLE... EN LA FAISANT ENTRER DANS SA PHASE FINALE !!!
NOUS AVONS ASSEZ ATTENDU ! C'EST À NOUS D'ENTRER EN SCÈNE !!!!
ZUMA ?!
ZUMA ?!
ZUMA ?!
ONE PIECE
第561話 ...つづく

C'EST DONC EUX... LES FAMEUSES "ARMÉES HUMAINES" DU GOUVERNEMENT DONT J'AI ENTENDU PARLER...
C'EST LES HOMMES OURS QU'ON A COMBATTU SUR SHABONDY !!!
Y'EN A TELLEMENT ...!!!
KU... KU... KUMAAAAA ?!!

www.op-fr.com
www.scantrad.fr

[MFT] One Piece chapitre 562: Le Pirate "Vortex Spider" Squardo

Cleaneurs

TheFolen
Kheops
Toufass
Shig
T.Ice

Editeurs

Obito
Baz
MK

Traducteur

Monkey D.Marco

Checkeur

Elena
Obito

ワンピース
ONE PIECE

CHAPITRE 562 :
LE PIRATE "VORTEX SPIDER" SQUARDO

OUI MAIS... C'EST NORMAL QU'ILS SOIENT AUSSI NOMBREUX ?!!!
ゴゴゴゴゴゴゴ...
C'EST LE SHICHIBUKAI BARTHOLOMEW KUMA !!!
UNE SOUDAINE APPARITION QUI NE PRÉSAGE RIEN DE BON !!!
C'EST QUOI CE MERDIER ?!

ゴゴオッ!!
CELUI-LÀ... VOUS CROYEZ QUE C'EST DU VRAI ?!

CE SONT TOUS... DES BARTHOLOMEW KUMA ...!!!
CE SONT CES TYPES QUI ONT FAIT UN CARNAGE SUR L'ARCHIPEL SHABONDY. ..!!

MÊME QUE DES PROTOTYPES AURAIENT DÉJÀ ÉTÉ ENVOYÉS EN MISSION ...!!
LE QG VEGAPUNK SERAIT EN TRAIN DE TRAVAILLER SUR LE DÉVELOPPEMENT D'UNE "ARME HUMAINE"
J'AI ENTENDU DES RUMEURS LES CONCERNANT...
MAIS POURQUOI ONT-ILS TOUS L'APPARENCE DE KUMA ?!

ALLÔ, LE QG ?! IL S'AGIT D'UNE INFO DE PREMIÈRE IMPORTANCE !
ILS SONT BEAUCOUP PLUS NOMBREUX QUE LA DERNIÈRE FOIS ! J'EN COMPTE FACILEMENT 20... MÊME PLUS PEUT-ÊTRE !!
どよどよ

MAIS JE VOIS QUE C'EST COMPLÈTEMENT FAUX !!
... ON M'AVAIT DIT QUE LES PIRATES SERAIENT ENCERCLÉS À L'INTÉRIEUR DE LA BAIE
AVANT DE NOUS METTRE EN ROUTE...
TONTON !! CE N'EST PAS CE QUI ÉTAIT PRÉVU !

C'EST GRÂCE À LUI QU'ILS N'ONT PAS RÉUSSI À NOUS ENCERCLER !!!
IL LES A VUS VENIR CES ENFOIRÉS !!
JE COMPRENDS MIEUX POURQUOI BARBE BLANCHE A DONNÉ AUX NAVIRES L'ORDRE DE SE DISPERSER
JE VOIS... LA MARINE COMPTAIT NOUS PIÉGER À L'INTÉRIEUR DE LA BAIE

COMMENCEZ PAR CEUX QUI SE TROUVENT EN DEHORS DU CERCLE !!
MÊME S'ILS ONT CHANGÉ LEUR FORMATION, NOUS POUVONS TOUJOURS LES PRENDRE EN SANDWICH !!
COMMENCEZ L'OPÉRATION !! NOS CIBLES SONT LES PIRATES ALLIÉS À BARBE BLANCHE !!

AAAAAAAA RGHHHHHH !!!
!!
HEIN ??
J'SAIS PAS TROP CE QUI S'PASSE MAIS... ON VOUS LAISSERA PAS NOUS AVOIR AUSSI FACILEMENT !!!
バッバッバン...!!!
!!?
ALLEZ-Y, PACIFISTA !!!
TONTON ! POUR LES DOMMAGES COLLATÉRAUX... DEVONS-NOUS LES IGNORER ?
FAITES EN SORTE DE LES MAINTENIR À UN MINIMUM...
ON Y VA !!!

ボゴゴオ…ン!!

CONTINUEZ D'ENVAHIR LA PLACE !!!
NE VOUS PRÉOCCUPEZ PAS DE L'ENNEMI DERRIÈRE VOUS !!!

ILS NE SOUCIENT MÊME PAS DE LEURS PROPRES HOMMES...!!

WHOA-AAHHH-HHHHH-HHH !!!

À TOUTES LES UNITÉS ! ABANDONNEZ LE PARTERRE DE GLACE !!!

EMPÊCHEZ LES PIRATES DE REJOINDRE LA PLACE !!!

PLUS VITE !!!

EMPÊCHEZ-LES D'AVANCER, PACIFISTA !!!

CRÈVE !

ピピ…

GUAAA-AHHH !!!

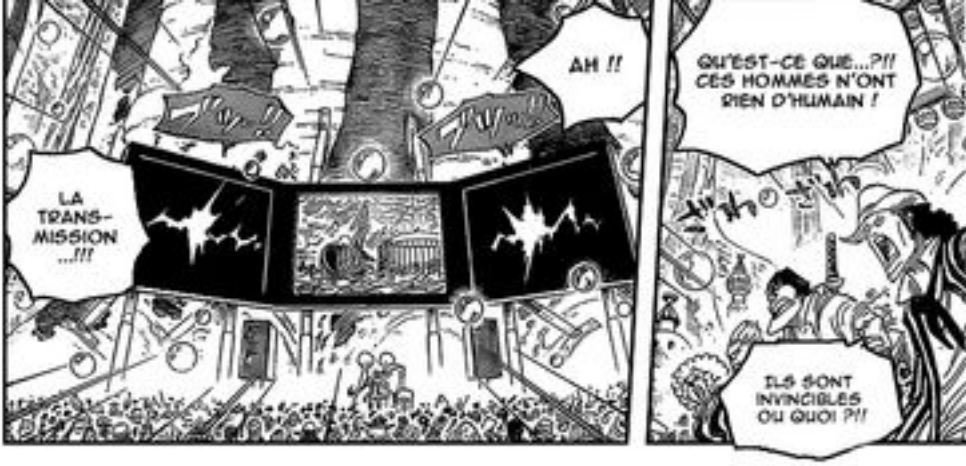
AH !!
LA TRANS-MISSION ...!!!
QU'EST-CE QUE...P!! CES HOMMES N'ONT RIEN D'HUMAIN !
ILS SONT INVINCIBLES OU QUOI P!!

APRÈS CA, NOUS ALLONS COMMENCER L'EXÉCUTION ET...
... EN FINIR UNE BONNE FOIS POUR TOUTES AVEC CES PIRATES !!!
ACTIVEZ LES MURS D'ENCEINTE ...
... DÈS QUE LA TRANS-MISSION VISUELLE SERA COU-PÉE !!!

HA
ACE EST DANS LA MERDE !! JE DOIS ME DÉPÊCHER
HAAAH !
BIEN REÇU, AMIRAL EN CHEF !

POURQUOI TU NE RETOURNERAIS PAS À LA CASE DÉPART, HEIN ?
!!?
ARGH ...!!
LUFFY-KUN !!!
TU LE SAVAIS BIEN AVANT QUE NOUS ARRIVIONS ICI...
... DE PUISSANTS ADVERSAIRES ALLAIENT CERTAINEMENT SE DRESSER SUR TON CHEMIN !!
CET HOMME EST FORT... MAIS NOUS DEVONS FAIRE VITE !!
MERDE, UN AMIRAL...!!
UNGH !
HA... HAH...!! JINBEI !!
KAAAH

BIEN, ILS NOUS SERONT D'UNE TRÈS GRANDE UTILITÉ
LES COMMANDANTS DE DIVISIONS ...!!
HEIN ?!
HÉ, LE PETIT FRÈRE DE ACE !!
T'ES À COURT DE JUS OU QUOI ?!
ON Y VA TOUS ENSEMBLE !!!
LA MARINE EST EN TRAIN DE SE RETIRER. NOUS N'AURONS PAS DE MEILLEURE CHANCE !!
NE LAISSE PAS CE MISÉRABLE AMIRAL T'ARRÊTER !! SUIS-NOUS !!!
ドドドン!!!
TRÈS BIEN ! L'ENFOIRÉ ...!!!
HAH
HAH
EH BIEN ...
ÇA RISQUE D'ÊTRE COMPLIQUÉ...

TU RISQUES GROS EN T'ATTAQUANT À MOI, COMMANDANT DE LA 10ÈME DIVISION, KURIEL !!

TES CAMARADES DANS LA BAIE SONT FICHUS !! KISHISHISHI !! ACE VA MOURIR, PERSONNE NE POURRA ÉCHAPPER À CE MASSACRE...!!!!

JE ME FOUS DE QUI SERA LE VAINQUEUR... MAIS VOIR MOURIR BARBE BLANCHE PROMET D'ÊTRE HILARANT !!!

QUE CE SOIT LE VIEUX OU ACE ...

... JE NE LAISSERAI PERSONNE MOURIR !!!

ギャギィィィン!!!

.....!!

REPORTONS CE DUEL À UNE AUTRE FOIS, VISTA ...

C'EST PRÉFÉRABLE POUR NOUS DEUX, HEIN !!

SMOKER-SAN ! IL FAUT SE RETIRER !!

TRÈS BIEN !!!

LUFFY...!! DÉPÊCHE-TOI DE SECOURIR TON FRÈRE...

ゴゴォ...

.....

MAIS QU'EST-CE QUI SE PASSE ICI ?! ARRÊTEZ DE LANGINER !!

VOUS ENTENDEZ QUELQUE CHOSE ?!
... IL N'Y A PLUS QU'UNE SEULE CAMÉRA QUI ÉMET !!
AH ! COMME VOUS POUVEZ LE VOIR, MESDAMES ET MESSIEURS ...!!

LA TRANSMISSION VISUELLE A-T-ELLE ÉTÉ INTERROMPUE ?!!
NON, AMIRAL EN CHEF !! ENCORE UN PEU DE PATIENCE !!

HUM ?
UN PIRATE DE TRÈS GRANDE RENOMMÉE, LE CAPITAINE BUGGY LE CLOWN ?!!

... IL S'AGIT BIEN D'UN MEMBRE DU LÉGENDAIRE ÉQUIPAGE DE GOLD ROGER !!
LE VOILÀ !! JUSQU'ICI, NOUS N'AVIONS PAS RÉUSSI À LE FILMER MAIS...
?
?

N'EST-CE PAS ?
VOUS PARLEZ DE MOI,

DEUX SECONDES, CAPITAINE BUGGY ! VOUS SAIGNEZ DU NEZ !
NETTOYEZ-LUI LE VISAGE, VITE !! COUPEZ ! ON VA FAIRE UNE DEUXIÈME PRISE !!
... DEVAIT RESTER SECRET, NON ?
LE FAIT QUE JE SOIS UN PIRATE LÉGENDAIRE
HEIN ?

... DES LÉGENDAIRES COMPAGNONS DE GOLD ROGER !! UN ANCIEN PRÉPOSÉ D'ARME DE L'EMPEREUR LE ROUX !!
OH, REGARDEZ PAR ICI ! C'EST UN ...
COMMENT ?!!
UN DES PRISONNIERS A VOLÉ UN DEN DEN MUSHI VISUEL !!
JE VOUS AI DIT D'INTERROMPRE LA TRANSMISSION !!
SANS ÇA, NOUS NE POURRONS PAS POURSUIVRE LE PLAN !!!

C'EST DE MOI QUE VOUS PARLEZ ?
C'EST UN PIRATE DE TRÈS GRANDE RENOMMÉE ! LE CAPITAINE BUGGY LE CLOWN !!
ARRÊTEZ-LES IMMÉDIATEMENT !!!

AAAH ! FAITE GAFFE !!
BARREZ-VOUS, LES GARS ! ILS NOUS ONT VU !!!
MIHAWK "OEIL DE FAUCON" VIENT TOUT JUSTE DE VOUS DÉCOUPER EN MORCEAUX, ET POURTANT... VOUS ÊTES EN PLEINE FORME ?!! SEREZ-VOUS...?
MOI ?
JE SUIS BUGGY, BIEN SÛR
LE LÉGENDAIRE BUGGY
TUEZ-LES TOUS !!
QU'EST-CE QUI SE PASSE SUR LE CHAMP DE BATAILLE ?!
POURQUOI LES CAMÉRAS SE SONT ARRÊTÉES ?!
ON VEUT VOIR ACE !!!
MONTREZ-NOUS LE BATAILLON DE BARTHOLOMEW KUMA !!
NE FAITES PAS ATTENTION À L'ENNEMI DEVANT NOUS ! CONTINUEZ D'AVANCER !!!

DÉSOLÉ POUR ÇA.
J'AI ESSAYÉ DE TE JOINDRE TOUT À L'HEURE...
TU ES SAIN ET SAUF
SQUARDO !
PÈRE !

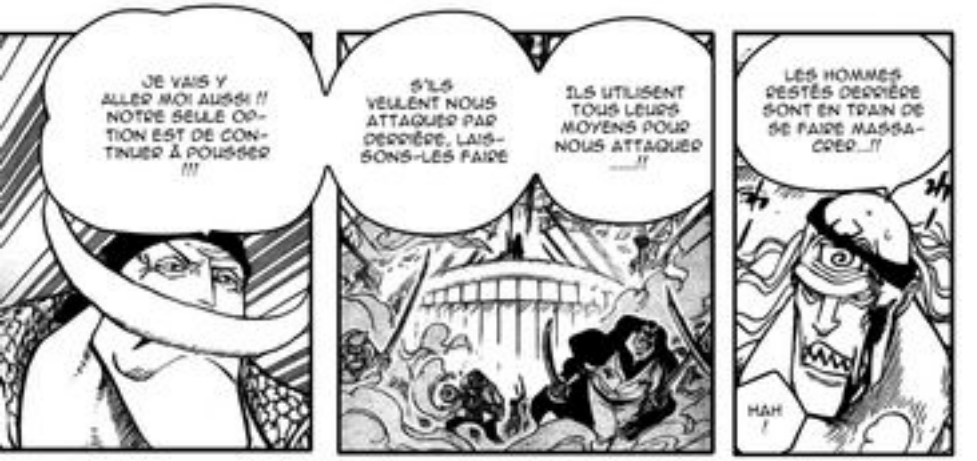
JE VAIS Y ALLER MOI AUSSI !! NOTRE SEULE OPTION EST DE CONTINUER À POUSSER !!!
S'ILS VEULENT NOUS ATTAQUER PAR DERRIÈRE, LAISSONS-LES FAIRE
ILS UTILISENT TOUS LEURS MOYENS POUR NOUS ATTAQUER ...!!
LES HOMMES RESTÉS DERRIÈRE SONT EN TRAIN DE SE FAIRE MASSACRER...!!
HAH !

HEIN ?
QU'EST-CE SQUARDO FAIT ICI...?
NOUS SOMMES PRÊTS À DONNER NOTRE VIE POUR LES PIRATES DE BARBE BLANCHE !!
NOUS VOUS SOMMES TOUS REDEVABLES
OUAIS, VOUS AVEZ RAISON

QUÉ ...?!!